

2024

Fort- bildungs- Programm

- ✓ Qualifizierung mit Zertifikat
- ✓ Tagesveranstaltungen
- ✓ Training am Arbeitsplatz
- ✓ Online-Angebote



[bernward-khs.de/
bk-campus-bildung](https://bernward-khs.de/bk-campus-bildung)

St. Bernward



Krankenhaus

Für Leib und Seele

Liebe Kolleginnen und Kollegen,

die Arbeitsbedingungen im Gesundheitswesen ändern sich rasant. Dynamische Entwicklungen in Medizin und Pflege, ein hoher ökonomischer Druck und gleichzeitig das Bedürfnis unserer Patienten¹ und Mitarbeitenden nach einer menschlich-einfühlsamen Versorgung stellen immer neue Anforderungen an die Beschäftigten im Gesundheitswesen.

Mit dem vorliegenden Fortbildungsprogramm möchten wir Sie dabei unterstützen, mit den steigenden Anforderungen zu wachsen. Hierin sehen wir eine wesentliche Voraussetzung für eine bedarfsorientierte und zeitgemäße Betreuung unserer Patienten sowie einen wichtigen Baustein für Motivation und Zufriedenheit im Berufsleben. Wir bieten Ihnen vielfältige Angebote zur Aktualisierung und Ergänzung Ihres Fachwissens sowie zur Weiterentwicklung Ihrer überfachlichen Kompetenz. Ergänzt wird unser Angebot durch berufspädagogische Fortbildungen für Praxisanleiter und Kurse zur Gesundheitsförderung.

Unser aktualisiertes Fortbildungsprogramm 2024 wendet sich an alle Berufsgruppen des St. Bernward Krankenhauses sowie auch an Mitarbeitende in anderen Einrichtungen und interessierte Menschen in der Region. Es umfasst verschiedene Qualifizierungskurse, mit denen Sie sich zielgenau auf Ihre wichtigen und anspruchsvollen Aufgaben vorbereiten können. Weiterhin bieten wir Ihnen ein umfangreiches Programm an Tagesveranstaltungen sowie Trainings direkt an Ihrem Arbeitsplatz. Ausgewählte Veranstaltungen richten wir online aus, darüber hinaus ist eine Online-Teilnahme nach individueller Absprache im Einzelfall auch bei Präsenzveranstaltungen möglich.



Neu sind nicht nur dieses Fortbildungsprogramm und unsere modern gestalteten Räume in der Andreaspassage – neu sind auch der Name unserer Bildungseinrichtung und unser Logo, mit deren Hilfe Sie uns hoffentlich schnell wiedererkennen.



Ihre berufliche Förderung und Weiterbildung liegen uns am Herzen. Wir und alle an diesem Programm mitwirkenden Referenten freuen uns auf Ihr Interesse.

Ihr Team des BK-Campus Bildung

¹ Aus Gründen der besseren Lesbarkeit wird auf die gleichzeitige Verwendung der Sprachformen männlich, weiblich und divers verzichtet. Sämtliche Personenbezeichnungen gelten gleichermaßen für alle Geschlechter.

Anmeldung und Stornierung

Für Mitarbeiter des St. Bernward Krankenhauses:

Anmeldungen und Stornierungen erfolgen über das Seminarverwaltungsprogramm in LOGA durch die zuständige Leitung. Bei kurzfristiger Stornierung (kürzer als eine Woche) bitten wir zusätzlich um Abmeldung per E-Mail oder Telefon. Das St. Bernward Krankenhaus trägt die Kursgebühren für eigene Mitarbeiter. Für die Erfassung der Arbeitszeit ist die jeweilige Dauer der Veranstaltungen in Unterrichtseinheiten (UE) angegeben.

Für externe Interessenten:

Wir freuen uns über die Teilnahme von Interessenten aus anderen Einrichtungen. Die Angebote sind im Fortbildungsprogramm entsprechend ausgewiesen. Bitte nutzen Sie das Anmeldeformular auf unserer Homepage www.bernward-khs.de/bk-campus-bildung und beachten Sie die darauf aufgeführten Teilnahme- und Stornierungsbedingungen. Senden Sie uns den ausgefüllten Anmeldebogen postalisch oder per E-Mail zu. Im Anschluss erhalten Sie von uns eine Anmeldebestätigung mit Rechnungsstellung. Bei Interesse an anderen Seminaren sprechen Sie uns bitte an.

Teilnahme an Online-Veranstaltungen

Einzelne Fortbildungen des vorliegenden Programms sind bereits im Online-Format geplant. Gern prüfen wir im Einzelfall, ob wir Ihnen auch bei Präsenzveranstaltungen eine Teilnahme via Internet ermöglichen können. Bitte sprechen Sie uns an.

Für Mitarbeiter des St. Bernward Krankenhauses:

- Sie benötigen eine schnelle Internetverbindung. Überprüfen Sie darüber hinaus, ob Ihr Gerät mit Mikrofon, Kamera und Lautsprecher ausgestattet ist. Sie erhalten die Zugangsdaten zu Ihrem Zoom-Meeting an Ihre dienstliche E-Mail-Adresse.

Für externe Interessenten:

- Sie benötigen eine schnelle Internetverbindung. Überprüfen Sie darüber hinaus, ob Ihr Gerät mit Mikrofon, Kamera und Lautsprecher ausgestattet ist.
- Bitte markieren Sie auf unserem Anmeldeformular das Feld für die Online-Teilnahme und geben Sie unbedingt Ihre E-Mail-Adresse an. Mit der Anmeldebestätigung erhalten Sie die Zugangsdaten zu Ihrem Zoom-Meeting.

Bitte stellen Sie sicher, dass Ihre Kamera während der gesamten Veranstaltung aktiviert ist. In Anschluss an die Fortbildung erhalten Sie eine Teilnahmebestätigung.



Kontakt



Ruth Chwalczyk

Telefon: 05121 2821906

E-Mail: r.chwalczyk@bernward-khs.de



Andreas Wedekin

Telefon: 05121 2821907

E-Mail: a.wedekin@bernward-khs.de



Claudia Schneider

Telefon: 05121 2821898

E-Mail: c.schneider@bernward-khs.de



Sarah Bartels

Telefon: 05121 2821900

E-Mail: s.bartels@bernward-khs.de



Annette Krage

Telefon: 05121 2821901

E-Mail: a.krage@bernward-khs.de

Veranstaltungsorte

**Andreaspassage 1,
31134 Hildesheim**

- **BK-Campus Bildung**
1. Etage

**St. Bernward Krankenhaus,
Treibestraße 9, 31134 Hildesheim**

- **EDV-Schulungsraum**
Gebäude F, Ebene 3
- **Godehardsaal**
Gebäude B, Ebene 0
- **Eingriffsraum C2**
Gebäude C, Ebene 2

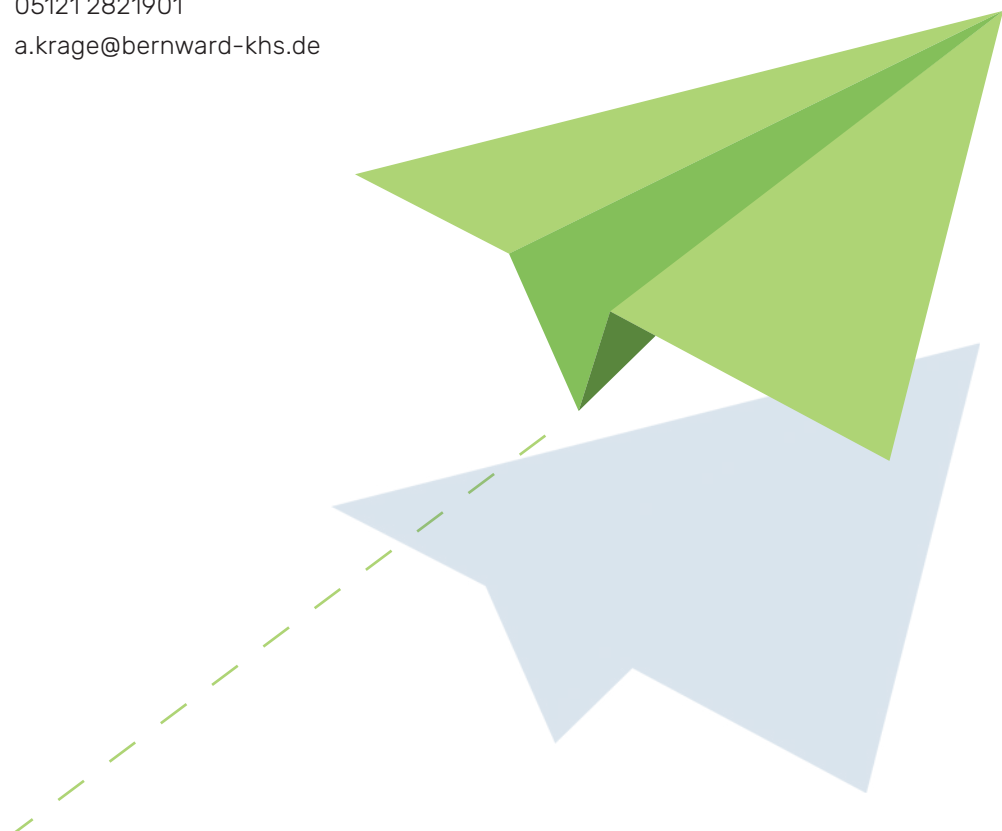



01 – Qualifizierungskurse

FB-Nr.	Thema	FB-Nr.	Thema
01.01	Qualifikationslehrgang Spezielle Stroke-Unit-Pflege (DGS, DGN)	01.02	Fortbildungslehrgang Praxisanleitung
01.03	Zercur® Geriatrie Basislehrgang	01.04	Zercur® Geriatrie 180-Stunden-Zusatzqualifizierung gem. OPS 8-550
01.05	Basisseminar für Hygienebeauftragte im Krankenhaus nach Curriculum (DGKH)	01.06	Ausbildung zum innerbetrieblichen Konfliktmittler
01.07	Einarbeitungslehrgang Critical Care	01.08	Einarbeitungslehrgang Pflege im Akutkrankenhaus
01.09	Ethikberatung im Gesundheitswesen		

02 – Zercur® Geriatrie Grundlagen-, Aufbau-, Ergänzungs- und Wahlmodule

FB-Nr.	Thema	FB-Nr.	Thema
02.01	Zercur® Geriatrie Aufbaumodul Wundmanagement	02.02	Zercur® Geriatrie Aufbaumodul Schmerzen
02.03	Zercur® Geriatrie Aufbaumodul Dysphagie, Nahrungsaufnahme und Tracheostoma	02.04	Zercur® Geriatrie Aufbaumodul Stimm-, Sprech- und Sprachstörungen, inkl. Tracheostoma
02.05	Zercur® Geriatrie Aufbaumodul Wissenschaftliches Arbeiten	02.06	Zercur® Geriatrie Grundlagen- bzw. Aufbaumodul Kommunikation und Beziehungsarbeit
02.07	Zercur® Geriatrie Aufbaumodul Kontinenz	02.08	Zercur® Geriatrie Aufbaumodul Palliativpflege und Sterbebegleitung
02.09	Zercur® Geriatrie Grundlagen- bzw. Aufbaumodul Basale Stimulation – Basiskurs	02.10	Zercur® Geriatrie Grundlagen- bzw. Aufbaumodul Aktivierend-therapeutische Pflege in der Geriatrie (ATP-G)
02.11	Zercur® Geriatrie Aufbaumodul Ethik und Psychologie	02.12	Zercur® Geriatrie Aufbaumodul Kultursensibler Umgang mit Patienten

03 – Fachthemen Pflege, Medizin, Therapie

FB-Nr.	Thema	FB-Nr.	Thema
03.01	Postoperative Wundversorgung und Umgang mit Drainagen	03.02	Pflege von Patienten mit chronischen Wunden
03.03	Schmerzmanagement	03.04	Schmerzmanagement bei Kindern
03.05	Mobilität	03.06	Kontinenzförderung
03.07	Pflege von Patienten mit Entero- oder Urostoma	03.08	Dysphagie
03.09	Klinische Ernährung	03.10	Klinische Ernährung und Dysphagie kompakt
03.11	Stimm-, Sprech- und Sprachstörungen	03.12	Pflege tracheotomierter Patienten
03.13	Demenz im Akutkrankenhaus	03.14	Schmerz- und Delirmanagement
03.15	Basale Stimulation – Zertifizierter Grundkurs	03.16	Aktivierend-therapeutische Pflege in der Geriatrie (ATP-G)

FB-Nr.	Thema	FB-Nr.	Thema
03.17	Freiheitsentziehende Maßnahmen	03.18	Pflege tumorkranker Patienten im onkologischen Zentrum
03.19	Palliativpflege	03.20	Sterbebegleitung
03.21	Trauerarbeit – Trauernde professionell begleiten	03.22	Ethik in der Pflege – „Was kann ich tun?“
03.23	Ethik und Psychologie im Gesundheitswesen	03.24	Entwicklungsfördernde Pflege und Elternbegleitung
03.25	Kultursensibler Umgang mit Patienten	03.26	Online-Fortbildungsreihe: Klinisches Fachwissen – kompakt
03.27	Administration und EDV auf der Schwerpunkt- und Intensivstation	03.28	Monitorüberwachung im Critical-Care-Bereich
03.29	Grundlagen der maschinellen Beatmung	03.30	Pflege beatmeter Patienten
03.31	Praxis der Beatmungstherapie	03.32	Teamarbeit im Critical-Care-Bereich
03.33	Best of Psychology		

04 – Kommunikation und Kooperation

FB-Nr.	Thema	FB-Nr.	Thema
04.01	Kommunikation und Beziehungsarbeit	04.02	Konfliktbearbeitung – Konflikte als Chance nutzen
04.03	Achtsamkeit in der Sprache – Wertschätzende Kommunikation (WSK) nach M.B. Rosenberg	04.04	Feedback
04.05	Kollegiale Beratung (KB) – ein Instrument zur kollegialen Weiterentwicklung	04.06	Mitarbeitergespräche führen

05 – Persönlichkeit und Gesundheit

FB-Nr.	Thema	FB-Nr.	Thema
05.01	„Stress lass nach“, Basisseminar	05.02	„Stress lass nach“, Vertiefungsseminar
05.03	Umgang mit starken Gefühlen – Wut und Ärger wandeln	05.04	Entspannungsverfahren Yoga
05.05	MBSR – Mindfulness-Based Stress Reduction	05.06	MBCT – Mindfulness-Based Cognitive Therapy
05.07	Achtsamkeitstag	05.08	Umgang mit Prüfungsangst
05.09	Empathie in der Pflege	05.10	Gesund essen – Wie kann das gehen?
05.11	Gut ernährt für Leib und Seele – Gesund durch das Jahr 2024		

06 – Betrieb Krankenhaus

FB-Nr.	Thema	FB-Nr.	Thema
06.01	Orbis und Meona für neue Mitarbeitende im Pflege- und Funktionsdienst	06.02	Orbis für neue Mitarbeitende im ärztlichen Dienst
06.03	Orbis für Pflegekräfte mit Basiskennnissen	06.04	Aktualisierung Strahlenkunde
06.05	Arbeiten mit Microsoft Excel	06.06	Arbeiten mit Microsoft Word und PowerPoint
06.07	Wissenschaftliches Arbeiten in der Pflege	06.08	Mitarbeiterbeurteilung
06.09	Onboarding – Eingliederung von Azubis u. neuen Mitarbeitenden ins Unternehmen	06.10	BWL im Krankenhaus
06.11	Prävention sexualisierter Gewalt	06.12	E-Learning-Module jährliche Pflichtschulungen

07 – Notfallmanagement

FB-Nr.	Thema	FB-Nr.	Thema
07.01	Grundlagenseminar: Basismaßnahmen bei medizinischen Notfällen (Erwachsene)	07.02	Grundlagenseminar: Basismaßnahmen bei medizinischen Notfällen (Kinder)
07.03	Grundlagenseminar: Basismaßnahmen bei medizinischen Notfällen (Neugeborene)	07.04	Grundlagenseminar: Basismaßnahmen bei medizinischen Notfällen (Neugeborene im Kreißaal)
07.05	Grundlagenseminar: Erweiterte Maßnahmen bei medizinischen Notfällen (Erwachsene)	07.06	Grundlagenseminar: Erweiterte Maßnahmen bei medizinischen Notfällen (Kinder und Neugeborene)
07.07	Praxistraining: Basismaßnahmen bei medizinischen Notfällen (Erwachsene)	07.08	Praxistraining: Basismaßnahmen bei medizinischen Notfällen (Kinder)
07.09	Praxistraining: Erweiterte Maßnahmen bei medizinischen Notfällen (Erwachsene)	07.10	Praxistraining: Erweiterte Maßnahmen bei medizinischen Notfällen (Kinder)
07.11	Interdisziplinäres Notfalltraining (Kinder)	07.12	Interdisziplinäres Notfalltraining (Polytrauma)
07.13	ACLS Provider-Kurs (Advanced Cardiac Life Support)	07.14	ACLS Refresher-Kurs (Advanced Cardiac Life Support)
07.15	PALS Provider-Kurs (Pediatric Advanced Life Support)	07.16	Schnittstelle Rettungsdienst – Behandlungsteam BK

08 – Berufspädagogische Kompetenz – Fortbildungen gem. PflAPrV, HebStPrV, ATA-OTA-APrV

FB-Nr.	Thema	FB-Nr.	Thema
08.01	Cognitive Apprenticeship	08.02	Aufbauseminar Praxisanleitung
08.03	Aufbauseminar Praxisanleitung im Hebammenwesen		

Weitere berufspädagogische Fortbildungen aus anderen Themenbereichen

04.02	Konfliktbearbeitung – Konflikte als Chance nutzen	04.03	Achtsamkeit in der Sprache – Wertschätzende Kommunikation (WSK) nach M.B. Rosenberg
04.04	Feedback	04.05	Kollegiale Beratung (KB) – ein Instrument zur kollegialen Weiterentwicklung
05.01	„Stress lass nach“, Basisseminar	05.02	„Stress lass nach“, Vertiefungsseminar
05.03	Umgang mit starken Gefühlen – Wut und Ärger wandeln	05.04	Entspannungsverfahren Yoga
05.05	MBSR – Mindfulness-Based Stress Reduction	05.06	MBCT – Mindfulness-Based Cognitive Therapy
05.07	Umgang mit Prüfungsangst	05.08	Empathie in der Pflege
06.06	Arbeiten mit Microsoft Word und PowerPoint	06.07	Wissenschaftliches Arbeiten in der Pflege
06.08	Mitarbeiterbeurteilung	06.09	Onboarding – Eingliederung von Azubis u. neuen Mitarbeitenden ins Unternehmen
06.11	Prävention sexualisierter Gewalt	09.05	Herzlich willkommen aus aller Welt! Wie kann der Start gelingen?
09.06	Anders zusammen – zusammen anders. Vielfalt im Krankenhaus, Chancen & Herausforderungen	09.07	Kulturell verschieden und doch ähnlich. Interkulturalität verstehen und tolerieren.
09.08	Alt und Jung – Hand in Hand: Generationenkonflikte vermeiden	09.09	Gute Gesunde Pflegeausbildung – Diversität und Individualität einer professionellen Gesundheitsförderung

09 – Diversity – Vielfalt erkennen und schätzen lernen

FB-Nr.	Thema	FB-Nr.	Thema
09.01	Gesund bleiben als Führungskraft	09.02	Richtig führen mit System
09.03	Unterschiedliche Professionen – ein gemeinsames Ziel. Interprofessionelle Zusammenarbeit	09.04	Andere Länder – vielfältige Kompetenzen. Gesundheitsversorgung international
09.05	Herzlich willkommen aus aller Welt! Wie kann der Start gelingen?	09.06	Anders zusammen – zusammen anders. Vielfalt im Krankenhaus, Chancen & Herausforderungen
09.07	Kulturell verschieden und doch ähnlich. Interkulturalität verstehen und tolerieren.	09.08	Alt und Jung – Hand in Hand: Generationenkonflikte vermeiden
09.09	Gute Gesunde Pflegeausbildung – Diversität und Individualität einer professionellen Gesundheitsförderung		

01.01 – Qualifikationslehrgang Spezielle Stroke-Unit-Pflege (DGS, DGN)

Inhalte	<ul style="list-style-type: none"> • Anatomisch-physiologische Grundlagen, Diagnostik, Akuttherapie, Sekundärprophylaxe, Neuropsychologie etc. • Klinische und apparative Überwachung, klinische Ernährung, präventives pflegerisches Handeln, Interaktion mit Schwerkranken und ihren Angehörigen etc. • Kinästhetik, Basale Stimulation, Bobath-Konzept • Physio-, Ergo- und Logopädie
Zielgruppe	Mitarbeiter in Stroke Units, externe Interessenten sind willkommen
Zeitumfang	248 UE
Termine	<ul style="list-style-type: none"> • Block 1: 15.04.-19.04.2024 • Block 2: 03.06.-07.06.2024 • Block 3: 12.08.-16.08.2024 • Block 4: 21.10.-25.10.2024 • Block 5: 02.12.-06.12.2024 • Kolloquium: 30.01.2025
Weitere Informationen	Der Qualifikationslehrgang ist von der Deutschen Schlaganfallgesellschaft zertifiziert. Ausführliche Informationen finden Sie unter www.bernward-khs.de/bk-campus-bildung .

01.02 – Fortbildungslehrgang Praxisanleitung

Inhalte	<ul style="list-style-type: none"> • Berufliches Selbstverständnis in der Praxisanleitung entwickeln • Mit der Schule kooperieren und an der Praxisbegleitung mitwirken • Praktische Ausbildung planen und vorbereiten • Anleitungsprozesse gestalten und evaluieren • Ausbildungsbezogene Gespräche führen und evaluieren • Leistungen der praktischen Ausbildung und Prüfung bewerten 																
Zielgruppe	Mitarbeiter im Pflege- und Funktionsdienst, externe Interessenten sind willkommen																
Zeitumfang	300 UE																
Termine	<table border="0"> <tr> <td>Präsenzveranstaltungen</td> <td>Hospitation und Lernaufträge (variable Termine)</td> </tr> <tr> <td>• Block 1: 26.02.-01.03.2024</td> <td>• Zwischen Block 1 und 2: 8 Std.</td> </tr> <tr> <td>• Block 2: 08.04.-12.04.2024</td> <td>• Zwischen Block 2 und 3: 16 Std.</td> </tr> <tr> <td>• Block 3: 27.05.-31.05.2024</td> <td>• Zwischen Block 3 und 4: 8 Std.</td> </tr> <tr> <td>• Block 4: 05.08.-09.08.2024</td> <td>• Zwischen Block 4 und 5: 4 Std.</td> </tr> <tr> <td>• Block 5: 02.09.-06.09.2024</td> <td>• Zwischen Block 5 und 6: 16 Std.</td> </tr> <tr> <td>• Block 6: 11.11.-15.11.2024</td> <td></td> </tr> <tr> <td>• Kolloquium: 25.11.2024</td> <td></td> </tr> </table>	Präsenzveranstaltungen	Hospitation und Lernaufträge (variable Termine)	• Block 1: 26.02.-01.03.2024	• Zwischen Block 1 und 2: 8 Std.	• Block 2: 08.04.-12.04.2024	• Zwischen Block 2 und 3: 16 Std.	• Block 3: 27.05.-31.05.2024	• Zwischen Block 3 und 4: 8 Std.	• Block 4: 05.08.-09.08.2024	• Zwischen Block 4 und 5: 4 Std.	• Block 5: 02.09.-06.09.2024	• Zwischen Block 5 und 6: 16 Std.	• Block 6: 11.11.-15.11.2024		• Kolloquium: 25.11.2024	
Präsenzveranstaltungen	Hospitation und Lernaufträge (variable Termine)																
• Block 1: 26.02.-01.03.2024	• Zwischen Block 1 und 2: 8 Std.																
• Block 2: 08.04.-12.04.2024	• Zwischen Block 2 und 3: 16 Std.																
• Block 3: 27.05.-31.05.2024	• Zwischen Block 3 und 4: 8 Std.																
• Block 4: 05.08.-09.08.2024	• Zwischen Block 4 und 5: 4 Std.																
• Block 5: 02.09.-06.09.2024	• Zwischen Block 5 und 6: 16 Std.																
• Block 6: 11.11.-15.11.2024																	
• Kolloquium: 25.11.2024																	
Weitere Informationen	Der Fortbildungslehrgang entspricht den Vorgaben des Pflegeberufgesetzes/ Hebammengesetzes. Ausführliche Informationen finden Sie unter www.bernward-khs.de/bk-campus-bildung .																

01.03 – Zercur® Geriatrie Basislehrgang

Inhalte	<ul style="list-style-type: none"> • Grundlagen der Behandlung alter Menschen • Ethik und Palliativmedizin • Mobilität und mobilitätseinschränkende Erkrankungen, Schlaganfall, Dysphagie • Demenz und Depression • Chronische Wunden, Diabetes mellitus, Ernährung, Harn- und Stuhkontinenz • Pharmakologie • Abschlussevaluation und Hospitation 	
Zielgruppe	Mitarbeiter in der Geriatrie, externe Interessenten sind willkommen	
Zeitumfang	72 UE	
Termine	Präsenzveranstaltungen <ul style="list-style-type: none"> • Block 1: 05.02.-07.02.2024 • Block 2: 19.02.-20.02.2024 • Block 3: 12.03.-14.03.2024 Hospitationen: 8 Std. frei wählbar zwischen Block 2 und 3	Hospitationsmöglichkeiten im St. Bernward Krankenhaus <ul style="list-style-type: none"> • 21.02.2024 • 28.02.2024 • 06.03.2024
Weitere Informationen	Der Fortbildungslehrgang entspricht dem Curriculum des Bundesverbandes Geriatrie. Ausführliche Informationen finden Sie unter www.bernward-khs.de/bk-campus-bildung .	

01.04 – Zercur® Geriatrie 180-Stunden-Zusatzqualifizierung gem. OPS 8-550

Inhalte	Die Qualifizierungsmaßnahme besteht aus dem Zercur®-Geriatrie Basislehrgang (FB Nr. 01.03) sowie einer individuell wählbaren Kombination von Grundlagen- bzw. Aufbaumodulen (FB Nr. 02.01 bis 02.12). Sie entspricht den Vorgaben des OPS 8-550 zur geriatrischen frührehabilitativen Komplexbehandlung.	
Zeitumfang	180 UE	
Termine	<ul style="list-style-type: none"> • Basislehrgang: 72 UE, 05.02.-07.02.2024, 19.02.-20.02.2024, 12.03.-14.03.2024 • Aufbaumodul Wundmanagement: 16 UE, 22.04.2024 und 23.04.2024 • Aufbaumodul Schmerzen: 8 UE, 09.09.2024 • Aufbaumodul Dysphagie, Nahrungsaufnahme und Tracheostoma: 16 UE, 21.11.2024 und 22.11.2024 • Aufbaumodul Stimm-, Sprech- und Sprachstörungen, incl. Tracheostoma: 8 UE, 09.08.2024 • Aufbaumodul Wissenschaftliches Arbeiten: 8UE, 23.05.2024 • Grundlagen- bzw. Aufbaumodul Kommunikation und Beziehungsarbeit: 24 UE, 13.05.2024 bis 15.05.2024 • Aufbaumodul Kontinenz: 16 UE, 26.11.2024 und 27.11.2024 • Aufbaumodul Palliativpflege und Sterbebegleitung: 16 UE, 28.10.2024 und 29.10.2024 • Grundlagen- bzw. Wahlmodul Basale Stimulation – Basiskurs: 24 UE, 03.04.2024 bis 05.04.2024 • Grundlagen- bzw. Aufbaumodul Aktivierend-therapeutische Pflege in der Geriatrie (ATP-G): 16 UE, 29.08. bis 30.08.2024 • Aufbaumodul Ethik/ Psychologie: 16 UE, 10.09.2024 und 11.09.2024 • Aufbaumodul Kultursensibler Umgang mit Patienten: 8 UE, 12.06.2024 	
Weitere Informationen	Siehe unter den Fortbildungen Nr. 01.03 sowie 02.01 bis 02.12	

01.06 – Basisseminar für Hygienebeauftragte im Krankenhaus (DGKH)

Inhalte	<ul style="list-style-type: none"> • Personalhygiene, Hygienebegehungen • Prävention nosokomialer Infektionen • Hygienemaßnahmen im Umgang mit infektiösen Patienten • Hygieneanforderung an die Technik, an Ver- und Entsorgung • Hygieneanforderungen in Funktions- und Risikobereichen <p>Der Lehrgang entspricht dem Curriculum der Deutschen Gesellschaft für Krankenhaushygiene (DGKH)</p>
Zielgruppe	Hygienebeauftragte Mitarbeiter, Mitarbeiter, die eine Beauftragung anstreben, externe Interessenten sind willkommen
Referenten	Jens Fischer, Katrin Krähenbiel, Carsten Müller, Thorsten Lüersen
Zeitumfang	40 UE
Termine, Ort	<ul style="list-style-type: none"> • Block 1: 18.11. bis 20.11.2024, 08:30-15:45 Uhr, Andreaspassage • Block 2: 12.12. bis 13.12.2024, 08:30-15:45 Uhr, Andreaspassage
Kursgebühren	500,00 Euro

01.07 – Ausbildung zum innerbetrieblichen Konfliktmittler

Inhalte	<ul style="list-style-type: none"> • Selbstwahrnehmung und eigenes Konfliktverhalten • Wertschätzende Kommunikation nach M.B. Rosenberg (WSK) • Konfliktwahrnehmung und Konfliktdiagnose • Methoden und Techniken des Vermittlungsgespräches • Vermittlungsphasen in Anlehnung an das Verfahren der Mediation • Abgrenzung zur Mediation und Schlichtung • Möglichkeiten zur Deeskalation • Konfliktbearbeitung in der Praxis • Tätigkeitsfeld und Rollenverständnis von Konfliktmittlern in der betrieblichen Vernetzung
Zielgruppe	Mitarbeiter aus allen Bereichen, externe Interessenten sind willkommen
Referenten	Claudia Schneider
Zeitumfang	70 UE
Termine, Ort	<p>5 aufeinander aufbauende Module:</p> <ul style="list-style-type: none"> • Modul 1: 20.11. und 21.11.2024, 09:00-15:15 Uhr, Andreaspassage • Modul 2: 17.12. und 18.12.2024, 09:00-15:15 Uhr, Andreaspassage • Modul 3: 15.01. und 16.01.2025, 09:00-15:15 Uhr, Andreaspassage • Modul 4: 12.02. und 13.02.2025, 09:00-15:15 Uhr, Andreaspassage • Modul 5: 19.03. und 20.03.2025, 09:00-15:15 Uhr, Andreaspassage
Kursgebühren	600,00 Euro
Hinweis	Voraussetzung zur Teilnahme ist der erfolgreiche Abschluss des Seminars „Achtsamkeit in der Sprache - Wertschätzende Kommunikation (WSK)“

01.08 – Einarbeitungslehrgang Critical Care

Inhalte	<ul style="list-style-type: none"> • Administration und EDV • Monitorüberwachung • Klinische Ernährung • Schmerz- und Delirmanagement • Freiheitsentziehende Maßnahmen • Postoperative Wundversorgung • Erweiterte Maßnahmen bei med. Notfällen • Critical Care bei spezifischen Krankheitsbildern • Grundlagen der maschinellen Beatmung • Pflege beatmeter Patienten • Praxis der Beatmungstherapie • Teamarbeit auf der Schwerpunkt- und Intensivstation
----------------	---

Zielgruppe	Neue Mitarbeiter der Intensiv- und Schwerpunktstation
-------------------	---

Hinweise	Nähere Informationen zu den Inhalten finden Sie bei den Veranstaltungen 03.01, 03.10, 03.14, 03.17, 03.26 bis 03.32 und 07.05.
-----------------	--

Kursgebühren	100,00 Euro je Fortbildungstag, 25,00 Euro je Online-Fortbildung
---------------------	--

01.09 – Pflege im Akutkrankenhaus

Inhalte	<ul style="list-style-type: none"> • Orbis und Meona für neue Mitarbeitende im Pflege- und Funktionsdienst • Klinische Ernährung • Mobilität und Bewegungsförderung • Schmerz- und Delirmanagement • Freiheitsentziehende Maßnahmen • Basismaßnahmen bei med. Notfällen • Postoperative Wundversorgung • Umgang mit Drainagen sowie Entero- und Urostomata • Pflege bei spezifischen Krankheitsbildern
----------------	---

Zielgruppe	Neue Mitarbeiter im allgemeinstationären Pflegebereich
-------------------	--

Hinweis	Nähere Informationen zu den Inhalten finden Sie bei den Veranstaltungen 03.01, 03.05, 03.07, 03.10, 03.14, 03.17, 03.18, 03.26, 06.01 und 07.01.
----------------	--

Kursgebühren	100,00 Euro je Fortbildungstag, 25,00 Euro je Online-Fortbildung
---------------------	--

01.10 – Ethikberatung im Gesundheitswesen

Inhalte	<ul style="list-style-type: none"> • Ethik in der Medizin: Grundlagen und praktische Umsetzung • Ethische und rechtliche Aspekte medizinischer Entscheidungen am Lebensende • Ethikberatung: Aufgaben, Modelle, Implementierung • Ethische Konflikte im Spannungsfeld von Autonomie und Fürsorge • Patientenverfügung und Vorsorgevollmacht; Advance-Care-Planning • Umgang mit Sterben und Suizidwünschen von Patienten • Hirntod und Organentnahme • Qualitätssicherung und Evaluation von Ethikberatung • Umgang mit knappen Ressourcen • Kommunikation als Schlüssel zum Erfolg einer Ethik-Fallberatung • Planung, Durchführung und Dokumentation einer ethischen Fallbesprechung • Simulierte ethische Fallbesprechungen
----------------	--

Zielgruppe	Mitarbeiter aus allen Bereichen, externe Interessenten sind willkommen
-------------------	--

Referenten	Prof. Dr. Alfred Simon, Akademie für Ethik in der Medizin e.V.
-------------------	--

Zeitumfang	48 UE
-------------------	-------

Termine, Ort	<p>6 aufeinander aufbauende Fortbildungstage:</p> <ul style="list-style-type: none"> • 03. und 04.06.2024, 09:00-16:30, Andreaspassage • 19. und 20.08.2024, 09:00-16:30, Andreaspassage • 11. und 12.11.2024, 09:00-16:30, Andreaspassage
---------------------	---

Kursgebühren	600,00 Euro
---------------------	-------------



02.01 – Zercur® Geriatrie Aufbaumodul Wundmanagement



Inhalte	<ul style="list-style-type: none"> • Prophylaxe, Diagnostik • Wundbeurteilung, Wundbeschreibung und Dokumentation (anhand von Fallbsp.) • Atypische Lokalisationen • Stadiengerechte Therapie (inkl. Beispiele) • Individualisierte Lagerung • Umgang mit Wundheilungsstörungen und Drainagen nach chirurgischen Eingriffen • Versorgung von Transplantathaut • Alternative Therapieverfahren
Zielgruppe	Mitarbeiter in der Geriatrie, externe Interessenten sind willkommen
Referenten	Silke Reinhold, Andreas Wedekin, Christopher Mitschke, Dr. Katja Nickel, Prof. Dr. Jörg Pelz
Termine, Ort	Jeweils 2 aufeinander aufbauende Fortbildungstage, 16 UE: <ul style="list-style-type: none"> • 22.04.2024 und 23.04.2024, 09:00-16:00 Uhr, Andreaspassage
Kursgebühren	200,00 Euro

02.02 – Zercur® Geriatrie Aufbaumodul Schmerzen



Inhalte	<ul style="list-style-type: none"> • Schmerzentwicklung, Schmerzverarbeitung, Schmerzerfassung, Schmerztherapie (multimodal), speziell auch bei kognitiv eingeschränkten Patienten • Evaluation der Therapie hinsichtlich Wirkung und Nebenwirkung • Alternative Therapieverfahren • Interdisziplinäre Schmerzkonferenz
Zielgruppe	Mitarbeiter in der Geriatrie, externe Interessenten sind willkommen
Referenten	Paul Franke, Sabine Ortlieb, Stephen Hurst
Termine, Ort	<ul style="list-style-type: none"> • 09.09.2024, 09:00-16:00 Uhr, 8 UE, Andreaspassage
Kursgebühren	100,00 Euro

02.03 – Zercur® Geriatrie Aufbaumodul Dysphagie, Nahrungsaufnahme und Tracheostoma



ZERTIFIZIERTES
CURRICULUM GERIATRIE
Fachweiterbildung Pflege



ZERTIFIZIERTES
CURRICULUM GERIATRIE
Fachweiterbildung Therapeuten

Inhalte	<ul style="list-style-type: none"> • Veränderungen des Kau- und Schluckaktes • Ursachen für Mangel- und Fehlernährung und deren Folgen • Erkrankungen, die mit Dysphagie einhergehen • Diagnostische Verfahren • Interdisziplinäre multiprofessionelle Betreuung • Therapieverfahren (z.B. Facio-orale Therapie) • Naso-gastrale Sonde und PEG • Hilfsmittel für die Nahrungsaufnahme • Ernährungsmanagement • Pflege von Mundraum und Zähnen • Pflege tracheotomierter Patienten
Zielgruppe	Mitarbeiter in der Geriatrie, externe Interessenten sind willkommen
Referenten	Selina Hyz, Luisa Mayer, Franziska Hippe, Andreas Wedekin
Termine, Ort	2 aufeinander aufbauende Fortbildungstage, 16 UE: • 21.11.2024 und 22.11.2024, 09:00–16:00 Uhr, Andreaspassage
Kursgebühren	200,00 Euro

02.04 – Zercur® Geriatrie Aufbaumodul Stimm-, Sprech- und Sprachstörungen, inkl. Tracheostoma



ZERTIFIZIERTES
CURRICULUM GERIATRIE
Fachweiterbildung Pflege



ZERTIFIZIERTES
CURRICULUM GERIATRIE
Fachweiterbildung Therapeuten

Inhalte	<ul style="list-style-type: none"> • Ursachen für Sprach- und Sprechstörungen • Steuerung des Sprechens • Formen der Sprachstörung • Diagnostische und therapeutische Verfahren • Spezielle Aspekte der Kommunikation inkl. Kommunikationshilfen • Indikationen für Tracheotomien • Arten von Trachealkanülen • Versorgung von Patienten mit Trachealkanüle
Zielgruppe	Mitarbeiter in der Geriatrie, externe Interessenten sind willkommen
Referenten	Selina Hyz, Andreas Wedekin
Termine, Ort	• 09.08.2024, 09:00–16:00 Uhr, 8 UE, Andreaspassage
Kursgebühren	100,00 Euro

02.05 – Zercur® Geriatrie Aufbaumodul Wissenschaftliches Arbeiten



ZERTIFIZIERTES
CURRICULUM GERIATRIE
Fachweiterbildung Pflege



ZERTIFIZIERTES
CURRICULUM GERIATRIE
Fachweiterbildung Therapeuten

Inhalte

- Inhalte und Methoden der Pflegeforschung
- Fachzeitschriften, Leitlinien, Expertenstandards, Literaturrecherche und -analyse
- Transfer von Forschungsergebnissen am praktischen Beispiel
- Erstellen von Facharbeiten, Artikeln, Vorträgen
- Aufbau von Prüfungsarbeiten und -vorträgen

Zielgruppe

Mitarbeiter in der Geriatrie, externe Interessenten sind willkommen

Referenten

Fabian Timpe

Termine, Ort

- 23.05.2024, 09:00-16:00 Uhr, 8 UE, Andreaspassage

Kursgebühren

100,00 Euro

02.06 – Zercur® Geriatrie Grundlagen- bzw. Aufbaumodul Kommunikation und Beziehungsarbeit



ZERTIFIZIERTES
CURRICULUM GERIATRIE
Fachweiterbildung Pflege



ZERTIFIZIERTES
CURRICULUM GERIATRIE
Fachweiterbildung Therapeuten

Inhalte

- Grundlagen der Gesprächsführung, u.a.:
 - Grundbegriffe, Vorstellen von Modellen der Kommunikation
 - Verbale und nonverbale Kommunikation
 - Gesprächstechniken (u. a. Aktives Zuhören, Grundlagen für helfendes Gesprächsverhalten)
- Praktische Übungen zu Kommunikation/Gesprächsführung in speziellen Situationen:
 - Aufnahme- und Entlassungsgespräch
 - Motivierende Gesprächsführung – Konfliktgespräche
 - Umgang mit Beschwerden
 - Umgang mit herausforderndem Verhalten
 - Beratungsgespräche mit Patienten und /oder Angehörigen
 - Patienten mit kommunikativen Einschränkungen (z. B. Schwerhörigkeit, Sprech- und Sprachbarrieren)
 - in Belastungssituationen (z. B. Leiden, Hilflosigkeit, Angst, Verlust und Trauer, Überforderung)

Zielgruppe

Mitarbeiter aus allen Bereichen, externe Interessenten sind willkommen

Referenten

Antje Erdmann, Claudia Schneider

Termine, Ort

- 3 aufeinander aufbauende Fortbildungstage, 24 UE:
- 13.05.2024 bis 15.05.2024, 09:00-16:00 Uhr, Andreaspassage

Kursgebühren

300,00 Euro

02.07 – Zercur® Geriatrie Aufbaumodul Kontinenz

Inhalte	<ul style="list-style-type: none"> • Harn- und Stuhlkontinenz • Interdisziplinäre Diagnostik • Therapie (nicht-medikamentös, operativ, medikamentös, kontinenzfördernden Umgebung) • Stomaversorgung • Wirtschaftliche Hilfsmittelversorgung • Beratung u. Anleitung zur Hilfe und Selbsthilfe unter Berücksichtigung psychosozialer Aspekte inkl. Überleitungsmanagement
Zielgruppe	Mitarbeiter in der Geriatrie, externe Interessenten sind willkommen
Referenten	Robin Lenkeit
Termine, Ort	2 aufeinander aufbauende Fortbildungstage, 16 UE: <ul style="list-style-type: none"> • 26.11.2024 und 27.11.2024, 09:00-16:00 Uhr, Andreaspassage
Kursgebühren	200,00 Euro

02.08 – Zercur® Geriatrie Aufbaumodul Palliativpflege und Sterbebegleitung

Inhalte	<ul style="list-style-type: none"> • Allgemeine und spezialisierte Palliativversorgung • Symptomerfassung, speziell auch bei kommunikationsgestörten Patienten • Symptomkontrolle, speziell auch nichtmedikamentös (therapeutisch begleitende Pflege) • Umgang mit Basis- und Bedarfsmedikation • Kommunikation mit Patienten und Angehörigen in Sondersituationen (Krankheitsverarbeitung, Sprachlosigkeit, Sterbeprozess) • Rehabilitation in der Palliativmedizin • Lebensqualität und -ziele • Ernährung, Hunger und Durst als Ängste • Spezifische Aspekte der Dokumentation • Angemessener Umgang mit Sterbewünschen • Therapie, Pflege und Begleitung in der Sterbephase • Krisenintervention, Tun und Lassen, Abschied und Trauer
Zielgruppe	Mitarbeiter in der Geriatrie, externe Interessenten sind willkommen
Referenten	Thomas Borgaes
Termine, Ort	Jeweils 2 aufeinander aufbauende Fortbildungstage, 16 UE: <ul style="list-style-type: none"> • 28.10.2024 und 29.10.2024, 09:00-16:00 Uhr, Andreaspassage
Kursgebühren	200,00 Euro

02.09 – Zercur® Geriatrie Grundlagen- bzw. Aufbaumodul Basale Stimulation - Basiskurs



ZERTIFIZIERTES
CURRICULUM GERIATRIE
Fachweiterbildung Pflege



ZERTIFIZIERTES
CURRICULUM GERIATRIE
Fachweiterbildung Therapeuten

Inhalte	<ul style="list-style-type: none"> • Grundlagen zum Konzept der Basalen Stimulation® in der Pflege • Entwicklung und Veränderung der Wahrnehmung eines pflegeabhängigen Menschen • Zentrale Ziele der Basalen Stimulation® in der Pflege • Professionelle Berührung in der Pflege • Biographiearbeit • Pflegerische Angebote in der somatischen, vestibulären und vibratorischen Wahrnehmung • Integration des Konzepts in die tägliche Arbeit
Zielgruppe	Mitarbeiter im Pflege- und Funktionsdienst, externe Interessenten sind willkommen
Referenten	Olaf Barthel
Termine, Ort	3 aufeinander aufbauende Fortbildungstage, 24 UE: <ul style="list-style-type: none"> • 03.04.2024 bis 05.04.2024, 09:00-16:00 Uhr, Andreaspassage
Kursgebühren	300,00 Euro

02.10 – Zercur® Geriatrie Grundlagen- bzw. Aufbaumodul Aktivierend-therapeutische Pflege in der Geriatrie (ATP-G)



ZERTIFIZIERTES
CURRICULUM GERIATRIE
Fachweiterbildung Pflege



ZERTIFIZIERTES
CURRICULUM GERIATRIE
Fachweiterbildung Therapeuten

Inhalte	<p>„Aktivierend-therapeutische Pflege in der Geriatrie“ soll alten, kranken Menschen mit (Früh-) Rehabilitationsbedarf oder allgemein mit Unterstützungs- und Pflegebedarf das (Wieder-) Erlangen und Erhalten von Alltagskompetenzen ermöglichen. Es geht nicht nur um die bekannte „Hilfe zur Selbsthilfe“, sondern um ein Trainieren der Aktivitäten des täglichen Lebens. Ziel der „Aktivierend-therapeutischen Pflege in der Geriatrie“ ist es, die individuell optimal erreichbare Mobilität, Selbstständigkeit und Teilhabe in der Form, wie diese vor der aktuellen Verschlechterung bestanden haben, wieder zu erreichen. Dies beinhaltet, den Patienten trotz und mit seiner Behinderung die Möglichkeiten seines Handelns selbst erfahren zu lassen und ihn dahingehend zu motivieren, dass er mit pflegerischer Unterstützung Aktivitäten wieder erlernen und einüben kann.</p>
Zielgruppe	Mitarbeiter im Pflege- und Funktionsdienst, externe Interessenten sind willkommen
Hinweise	<ul style="list-style-type: none"> • Pflichtmodul für Fachweiterbildung Pflege • Wahlmodul für Fachweiterbildung Therapeuten
Referenten	Iris Krüger
Termine, Ort	2 aufeinander aufbauende Fortbildungstage, 16 UE: <ul style="list-style-type: none"> • 29.08. bis 30.08.2024, 09:00-16:00 Uhr
Kursgebühren	200,00 Euro

02.11 – Zercur® Geriatrie Aufbaumodul Ethik und Psychologie

Inhalte	<ul style="list-style-type: none"> • Lebensqualität • Autonomie versus Sicherheit • Entscheidungen in Grenzsituationen • Ethisches Konsil • Supervision • Rechtliche Aspekte • Wahrnehmung und psychische Situation des Wahrnehmenden • Auseinandersetzung mit Krankheit im Alter für Betroffene und Angehörige • Grundlage der Psychologie des Alterns • Exemplarische ethische Fallbesprechungen in Entscheidungssituationen
----------------	--

Zielgruppe	Mitarbeiter in der Geriatrie, externe Interessenten sind willkommen
-------------------	---

Referenten	Charlotte Schanz, Dr. phil. Sabine Noetzel
-------------------	--

Termine, Ort	2 aufeinander aufbauende Fortbildungstage, 16 UE: <ul style="list-style-type: none"> • 10.09.2024 und 11.09.2024, 09:00–16:00 Uhr, Andreaspassage
---------------------	---

Kursgebühren	200,00 Euro
---------------------	-------------

02.12 – Zercur® Geriatrie Aufbaumodul Kultursensibler Umgang mit Patienten

Inhalte	<ul style="list-style-type: none"> • Lebenswelten und soziale Netzwerke von Menschen mit Migrationshintergrund • Kultursensible Kommunikation • Akzeptanz und Wertschätzung inkl. Umgang mit Sprachbarrieren • Chancen und Probleme in einer multikulturellen Patientenzusammensetzung und in multikulturellen Mitarbeiter-Teams
----------------	--

Zielgruppe	Mitarbeiter in der Geriatrie, externe Interessenten sind willkommen
-------------------	---

Referenten	Barbara Grüner-Seeberger
-------------------	--------------------------

Termine, Ort	<ul style="list-style-type: none"> • 12.06.2024, 09:00–16:00 Uhr, 8 UE, Andreaspassage
---------------------	---

Kursgebühren	100,00 Euro
---------------------	-------------

03.01 – Postoperative Wundversorgung und Umgang mit Drainagen

- Inhalte**
- Postoperative Wundversorgung
 - Umgang mit Wunddrainagen und Systemen zur Urinableitung
 - Pflege von Patienten mit Thoraxdrainage

Zielgruppe Mitarbeiter im Pflege- und Funktionsdienst, externe Interessenten sind willkommen

Referenten Andreas Wedekin, Christopher Mitschke, Dr. Katja Nickel, Prof. Dr. Jörg Pelz

Termine, Ort • 22.04.2024, 09:00-16:00 Uhr, 8UE, Andreaspassage

Kursgebühren 100,00 Euro

03.02 – Pflege von Patienten mit chronischen Wunden

- Inhalte**
- Wundbeurteilung, Wundbeschreibung und Dokumentation
 - Phasengerechte Therapie
 - Individualisierte Lagerung
 - Versorgung von Transplantathaut
 - Alternative Therapieverfahren
 - VAC-Therapie

Zielgruppe Mitarbeiter im Pflege- und Funktionsdienst, externe Interessenten sind willkommen

Referenten Silke Reinhold

Termine, Ort • 23.04.2024, 09:00-16:00 Uhr, 8 UE, Andreaspassage

Kursgebühren 100,00 Euro

03.03 – Schmerzmanagement

- Inhalte**
- Schmerzentwicklung, -verarbeitung, -erfassung, -therapie (multimodal) speziell auch bei kognitiv eingeschränkten Patienten
 - Evaluation der Therapie hinsichtlich Wirkung und Nebenwirkung
 - Alternative Therapieverfahren
 - Interdisziplinäre Schmerzkonzferenz

Zielgruppe Mitarbeiter in der Geriatrie, externe Interessenten sind willkommen

Referenten Paul Franke, Sabine Ortlieb, Stephen Hurst

Termine, Ort • 09.09.2024, 09:00-16:00 Uhr, 8 UE, Andreaspassage

Kursgebühren 100,00 Euro

03.04 – Schmerzmanagement bei Kindern

Inhalte	<ul style="list-style-type: none"> • Was ist Schmerz? Definition und Charakteristik von Schmerzen • Grundlagen der Anatomie und Pathophysiologie von Schmerzen • Schmerzarten • Schmerzerfassung unter Berücksichtigung der kindlichen Entwicklungsstufen • Medikamentöse und nichtmedikamentöse Schmerztherapie
----------------	---

Zielgruppe	Mitarbeiter der Kinderklinik und ZNA
-------------------	--------------------------------------

Referenten	Andrea Klement
-------------------	----------------

Termine, Ort	<ul style="list-style-type: none"> • 19.04.2024, 09:00-12:15 Uhr, 4 UE, Andreaspassage • 13.11.2024, 09:00-12:15 Uhr, 4 UE, Andreaspassage
---------------------	--

Kursgebühren	50,00 Euro
---------------------	------------

03.05 – Mobilität

Inhalte	<ul style="list-style-type: none"> • Expertenstandard Bewegungsförderung Mobilität • Dekubitus- und Sturzprophylaxe, Assessment • Rückenschonende Lagerungs- und Mobilisationstechniken, Einsatz von Hilfsmitteln • Aktivierung nach dem Bobath-Konzept, praktische Übungen
----------------	---

Zielgruppe	Mitarbeiter im Pflege- und Funktionsdienst, externe Interessenten sind willkommen
-------------------	---

Referenten	Fabian Timpe, Stephen Hurst, Iris Krüger
-------------------	--

Termine, Ort	<ul style="list-style-type: none"> • 18.09.2023, 09:00-16:00 Uhr, 8 UE, Andreaspassage
---------------------	---

Kursgebühren	100,00 Euro
---------------------	-------------

03.06 – Kontinenzförderung

Inhalte	<ul style="list-style-type: none"> • Harn- und Stuhlkontinenz • Interdisziplinäre Diagnostik • Therapie (nicht-medikamentös, operativ, medikamentös) • Schaffen einer kontinenzfördernden Umgebung
----------------	--

Zielgruppe	Mitarbeiter im Pflege- und Funktionsdienst, externe Interessenten sind willkommen
-------------------	---

Referenten	Robin Lenkeit
-------------------	---------------

Termine, Ort	<ul style="list-style-type: none"> • 26.11.2024, 09:00-16:00 Uhr, 8 UE, Andreaspassage
---------------------	---

Kursgebühren	100,00 Euro
---------------------	-------------

03.07 – Pflege von Patienten mit Entero- oder Urostoma

Inhalte	<ul style="list-style-type: none"> • Arten von Entero- und Urostomata • Stomaversorgung • Beratung u. Anleitung zur Hilfe und Selbsthilfe unter Berücksichtigung psychosozialer Aspekte inkl. Überleitungsmanagement
Zielgruppe	Mitarbeiter im Pflege- und Funktionsdienst, externe Interessenten sind willkommen
Referenten	Robin Lenkeit
Termine, Ort	<ul style="list-style-type: none"> • 27.11.2024, 09:00-16:00 Uhr, 8 UE, Andreaspassage
Kursgebühren	100,00 Euro

03.08 – Dysphagie

Inhalte	<ul style="list-style-type: none"> • Veränderungen des Kau- und Schluckaktes • Erkrankungen, die mit Dysphagie einhergehen • Diagnostische Verfahren • Interdisziplinäre, multiprofessionelle Betreuung • Therapieverfahren (z.B. Facio-orale Therapie)
Zielgruppe	Mitarbeiter im Pflege- und Funktionsdienst, externe Interessenten sind willkommen
Referenten	Selina Hyz
Termine, Ort	<ul style="list-style-type: none"> • 21.11.2024, 09:00-16:00 Uhr, 8 UE, Andreaspassage
Kursgebühren	100,00 Euro

03.09 – Klinische Ernährung

Inhalte	<ul style="list-style-type: none"> • Ursachen für Mangel- und Fehlernährung und deren Folgen • Naso-gastrale Sonde und PEG • Ernährungsmanagement • Hilfsmittel für die Nahrungsaufnahme • Pflege von Mundraum und Zähnen
Zielgruppe	Mitarbeiter im Pflege- und Funktionsdienst, externe Interessenten sind willkommen
Referenten	Franziska Hippe, Luisa Mayer, Andreas Wedekin
Termine, Ort	<ul style="list-style-type: none"> • 22.11.24, 09:00-13:15 Uhr, 5 UE, Andreaspassage
Kursgebühren	65,00 Euro

03.10 – Klinische Ernährung und Dysphagie kompakt

Inhalte	<ul style="list-style-type: none"> • Dysphagie: Veränderungen des Kau- und Schluckaktes, relevante Erkrankungen, Diagnostische Verfahren, Interdisziplinäre Therapie • Hilfsmittel für die orale Nahrungsaufnahme • Pflege von Mundraum und Zähnen • Enterale klinische Ernährung • Praxis der Infusionstherapie
Zielgruppe	Mitarbeiter im Pflege- und Funktionsdienst, externe Interessenten sind willkommen
Referenten	Selina Hyz, Franziska Hippe, Luisa Mayer, Andreas Wedekin
Termine, Ort	<ul style="list-style-type: none"> • 28.08.2024, 09:00-16:00 Uhr, 8 UE, Andreaspassage
Kursgebühren	100,00 Euro

03.11 – Stimm-, Sprech- und Sprachstörungen

Inhalte	<ul style="list-style-type: none"> • Ursachen für Sprach- und Sprechstörungen • Steuerung des Sprechens • Formen der Sprachstörung • Diagnostische und therapeutische Verfahren • Spezielle Aspekte der Kommunikation inkl. Kommunikationshilfen
Zielgruppe	Mitarbeiter im Pflege- und Funktionsdienst, externe Interessenten sind willkommen
Referenten	Selina Hyz
Termine, Ort	<ul style="list-style-type: none"> • 09.08.2024, 09:00-13:15 Uhr, 5 UE, Andreaspassage
Kursgebühren	65,00 Euro

03.12 – Pflege tracheotomierter Patienten

Inhalte	<ul style="list-style-type: none"> • Indikationen zur Tracheotomie • Arten von Trachealkanülen • Versorgung von Patienten mit Trachealkanüle
Zielgruppe	Mitarbeiter im Pflege- und Funktionsdienst, externe Interessenten sind willkommen
Referenten	Andreas Wedekin
Termine, Ort	<ul style="list-style-type: none"> • 09.08.2024, 14:00-16:00 Uhr, 3 UE, Andreaspassage • 22.11.2024, 14:00-16:00 Uhr, 3 UE, Andreaspassage
Kursgebühren	35,00 Euro

03.13 – Demenz im Akutkrankenhaus

Inhalte	<ul style="list-style-type: none"> • Krankheitsbild Demenz, Demenz im Setting Krankenhaus • Kommunikation mit an Demenz erkrankten Menschen im Krankenhaus • Körperpflege ohne Kampf • Herausforderndes Verhalten • Schmerzen bei der Demenzerkrankung erkennen und reagieren • Entlassungs- und Überleitungsmanagement bei Demenz • Biographiearbeit, auch im Krankenhaus
Zielgruppe	Mitarbeiter im Pflege- und Funktionsdienst, externe Interessenten sind willkommen
Referenten	Florian Tölle
Termine, Ort	<ul style="list-style-type: none"> • 08.11.2024, 09:00-16:00 Uhr, 8 UE, Andreaspassage
Kursgebühren	100,00 Euro

03.14 – Schmerz- und Delirmanagement

Inhalte	<ul style="list-style-type: none"> • Schmerzentwicklung, -verarbeitung • Schmerzerfassung • Schmerztherapie (multimodal) • Ursachen und Folgen des Delirs • Prävalenz im Krankenhaus • Delirscreening • Prävention und Behandlung des Delirs
Zielgruppe	Mitarbeiter im Pflege- und Funktionsdienst, externe Interessenten sind willkommen
Referenten	Paul Franke, Tabea Leupold, Andreas Wedekin
Termine, Ort	<ul style="list-style-type: none"> • 06.03.2024, 09:00-13:15 Uhr, 5 UE, Andreaspassage • 30.10.2024, 09:00-13:15 Uhr, 5 UE, Andreaspassage
Kursgebühren	65,00 Euro

03.15 – Basale Stimulation - Zertifizierter Grundkurs

Inhalte	<ul style="list-style-type: none"> • Grundlagen zum Konzept der Basalen Stimulation® in der Pflege • Entwicklung und Veränderung der Wahrnehmung eines pflegeabhängigen Menschen • Zentrale Ziele der Basalen Stimulation® in der Pflege • Professionelle Berührung in der Pflege • Biographiearbeit • Pflegerische Angebote in der somatischen, vestibulären und vibratorischen Wahrnehmung • Integration des Konzepts in die tägliche Arbeit
Zielgruppe	Mitarbeiter im Pflege- und Funktionsdienst, externe Interessenten sind willkommen
Referenten	Olaf Barthel
Termine, Ort	<p>3 aufeinander aufbauende Fortbildungstage, 24 UE:</p> <ul style="list-style-type: none"> • 03.04. bis 05.04.2024, 09:00-16:00 Uhr, Andreaspassage
Kursgebühren	300,00 Euro

03.16 – Aktivierend-therapeutische Pflege in der Geriatrie (ATP-G)

Inhalte	„Aktivierend-therapeutische Pflege in der Geriatrie“ will alten, kranken Menschen mit (Früh-)Rehabilitationsbedarf oder allgemein mit Unterstützungs- und Pflegebedarf das (Wieder-)Erlangen und Erhalten von Alltagskompetenzen ermöglichen. Es geht nicht nur um die bekannte „Hilfe zur Selbsthilfe“, sondern um ein Trainieren der Aktivitäten des täglichen Lebens. Ziel der „Aktivierend-therapeutischen Pflege in der Geriatrie“ ist es, die individuell optimal erreichbare Mobilität, Selbstständigkeit und Teilhabe in der Form, wie diese vor der aktuellen Verschlechterung bestanden haben, wieder zu erreichen. Dies beinhaltet, den Patienten trotz und mit seiner Behinderung die Möglichkeiten seines Handelns selbst erfahren zu lassen und ihn dahingehend zu motivieren, dass er mit pflegerischer Unterstützung Aktivitäten wieder erlernen und einüben kann.
Zielgruppe	Mitarbeiter im Pflege- und Funktionsdienst, externe Interessenten sind willkommen
Referenten	Iris Krüger, NN
Termine, Ort	2 aufeinander aufbauende Fortbildungstage 16 UE: • 29.08. bis 30.08.2024, 09:00-16:00 Uhr
Kursgebühren	200,00 Euro

03.17 – Freiheitsentziehende Maßnahmen

Inhalte	<ul style="list-style-type: none"> • Rechtliche Grundlagen • Risikogruppen und Prävention • Praktische Durchführung • Überwachung fixierter Patienten
Zielgruppe	Mitarbeiter im Pflege- und Funktionsdienst, externe Interessenten sind willkommen
Referenten	Ann-Christin Jedzik
Termine, Ort	<ul style="list-style-type: none"> • 06.03.2024, 14:00-16:00 Uhr, 3 UE, Andreaspassage • 30.10.2024, 14:00-16:00 Uhr, 3 UE, Andreaspassage
Kursgebühren	35,00 Euro

03.18 – Pflege tumorkrankter Patienten im onkologischen Zentrum

Inhalte	<ul style="list-style-type: none"> • Chemotherapie, Nebenwirkungen onkologischer Therapien und Beratung • Zusammenarbeit im Onkologischen Zentrum • Psychologische Betreuung • Umgang mit Port und Picc-Line-Kathetern • Komplementäre Pflegemaßnahmen
Zielgruppe	Mitarbeiter aus allen Bereichen des Pflege- und Funktionsdienstes, externe Interessenten sind willkommen
Referenten	Juliane Althaus, Silke Rotermundt, André Barth, Psychoonkologin
Termine, Ort	<ul style="list-style-type: none"> • 15.03.2024, 09:00-16:00 Uhr, 8 UE, Andreaspassage
Kursgebühren	100,00 Euro

03.19 – Palliativpflege

Inhalte	<ul style="list-style-type: none"> • Allgemeine und spezialisierte Palliativversorgung • Symptomerfassung und -kontrolle, medikamentös und nichtmedikamentös • Umgang mit Basis- und Bedarfsmedikation • Kommunikation mit Patienten und Angehörigen in Sondersituationen (Krankheitsverarbeitung, Sprachlosigkeit, Sterbeprozess) • Komplementäre Pflegeansätze (Aromatherapie, Kräuterwickel etc.) • Palliative Wundversorgung • Rehabilitation in der Palliativmedizin
Zielgruppe	Mitarbeiter im Pflege- und Funktionsdienst, externe Interessenten sind willkommen
Referenten	Thomas Borgaes
Termine, Ort	<ul style="list-style-type: none"> • 28.10.2024, 09:00-16:00 Uhr, 8 UE, Andreaspassage
Kursgebühren	100,00 Euro

03.20 – Sterbebegleitung

Inhalte	<ul style="list-style-type: none"> • Lebensqualität und -ziele • Angemessener Umgang mit Sterbewünschen • Therapie, Pflege und Begleitung in der Sterbephase • Krisenintervention, Tun und Lassen, Abschied und Trauer
Zielgruppe	Mitarbeiter im Pflege- und Funktionsdienst, externe Interessenten sind willkommen
Referenten	Thomas Borgaes
Termine, Ort	<ul style="list-style-type: none"> • 29.10.2024, 09:00-16:00 Uhr, 8 UE, Andreaspassage
Kursgebühren	100,00 Euro

03.21 – Trauerarbeit – Trauernde professionell begleiten

Inhalte	<ul style="list-style-type: none"> • Begriffsklärung • Eigener Umgang mit Sterben und Tod • Methoden der Trauerarbeit • Unterstützung bei der Trauerarbeit • Phasen der Trauer • Grundlagen in der Beziehungs- und Trauerarbeit • Selbstsorge der bei Trauer Begleitenden
Zielgruppe	Mitarbeiter im Pflege- und Funktionsdienst, externe Interessenten sind willkommen
Referenten	Claudia Schneider
Termine, Ort	2 aufeinander aufbauende Fortbildungstage, 14 UE <ul style="list-style-type: none"> • 17.04. und 18.04.2024, 09.00-15.15 Uhr, Andreaspassage
Kursgebühren	180,00 Euro

03.22 – Ethik in der Pflege – „Was kann ich tun?“

Inhalte	<ul style="list-style-type: none"> • Grundlagen und Begriffsbestimmungen. Ethische Prinzipien und ihre praktische Anwendung • Entwicklung der Ethik in der Pflege – historischer Rückblick • Modelle zur ethischen Fallbesprechung und welche Angebote gibt es im BK? • Gemeinsame Falldiskussion anhand von Fallbeispielen
----------------	---

Zielgruppe	Mitarbeiter im Pflege- und Funktionsdienst
-------------------	--

Referenten	Charlotte Schanz
-------------------	------------------

Termine, Ort	<ul style="list-style-type: none"> • 09.01.2024, 09:00-15:15 Uhr, 7 UE, Andreaspassage • 13.06.2024, 09:00-15:15 Uhr, 7 UE, Andreaspassage • 22.10.2024, 09:00-15:15 Uhr, 7 UE, Andreaspassage
---------------------	---

Kursgebühren	90,00 Euro
---------------------	------------

03.23 – Ethik und Psychologie im Gesundheitswesen

Inhalte	<ul style="list-style-type: none"> • Lebensqualität • Autonomie versus Sicherheit • Entscheidungen in Grenzsituationen • Ethisches Konsil • Supervision • Rechtliche Aspekte • Wahrnehmung und psychische Situation des Wahrnehmenden • Auseinandersetzung mit Krankheit im Alter für Betroffene und Angehörige • Grundlage der Psychologie des Alterns • Exemplarische ethische Fallbesprechungen in Entscheidungssituationen
----------------	--

Zielgruppe	Mitarbeiter aus allen Bereichen
-------------------	---------------------------------

Referenten	Charlotte Schanz, Dr. phil. Sabine Noetzel
-------------------	--

Termine, Ort	2 aufeinander aufbauende Fortbildungstage, 16 UE: <ul style="list-style-type: none"> • 10.09.2024 und 11.09.2024, 09:00-16:00 Uhr, Andreaspassage
---------------------	---

Kursgebühren	200,00 Euro
---------------------	-------------

03.24 – Entwicklungsfördernde Pflege und Elternbegleitung

Inhalte	<ul style="list-style-type: none"> • Umgebungsneonatologie • Basale Stimulation • Kinästhetik, Infant-Handling • Lagerungstechniken • Elternbegleitung
----------------	---

Zielgruppe	Mitarbeiter der Kinderklinik (insbesondere im Rahmen der Einarbeitung)
-------------------	--

Referenten	Andrea Kämmerer, Heike Künnecke, Anika Neuber
-------------------	---

Termine, Ort	<ul style="list-style-type: none"> • 25.10.2024, 09:00-16:00 Uhr, 8 UE, Andreaspassage
---------------------	---

Kursgebühren	100,00 Euro
---------------------	-------------

03.25 – Kultursensibler Umgang mit Patienten

Inhalte	<ul style="list-style-type: none"> • Lebenswelten und soziale Netzwerke von Menschen mit Migrationshintergrund • Kultursensible Kommunikation • Akzeptanz und Wertschätzung inkl. Umgang mit Sprachbarrieren • Chancen und Probleme in einer multikulturellen Patientenzusammensetzung und in multikulturellen Mitarbeiter-Teams
Zielgruppe	Mitarbeiter aus allen Bereichen, externe Interessenten sind willkommen
Referenten	Barbara Grüner-Seeberger
Termine, Ort	<ul style="list-style-type: none"> • 12.06.2024, 09:00-16:00 Uhr, 8 UE, Andreaspassage
Kursgebühren	100,00 Euro

03.26 – Online Fortbildungsreihe: Klinisches Fachwissen – kompakt

Termen, Termine und Referenten	<p>15.02.2024 Adipositaschirurgie</p> <p>07.03.2024 Diabetes mellitus</p> <p>11.04.2024 Hüft- und Kniegelenkersatz</p> <p>02.05.2024 Operationen und postoperative Versorgung in der Gynäkologie</p> <p>30.05.2024 Epilepsie</p> <p>20.06.2024 Gastrointestinale Blutungen und Pankreatitis</p> <p>08.08.2024 Akutes Coronar-Syndrom, Pflege nach Coronarangiographie und Coronarintervention,</p> <p>05.09.2024 Sepsis, Schock, Katecholamintherapie</p> <p>19.09.2024 Schlaganfall</p> <p>26.09.2024 EKG und Herzrhythmusstörungen</p> <p>24.10.2024 Postreanimationsbehandlung, spezifische Maßnahmen im CAC</p> <p>07.11.2024 Postoperative Versorgung in der Gefäßchirurgie</p> <p>14.11.2024 Polytrauma, Intrakranielle Blutungen</p> <p>05.12.2024 Intensivbehandlung des akuten Nierenversagens</p>
Zielgruppe	Mitarbeiter der betreffenden Versorgungsbereiche, interessierte Mitarbeiter aus allen Bereichen. Die Fortbildungsveranstaltungen sind Teil der Einarbeitungslehrgänge Critical Care und Pflege im Akutkrankenhaus.
Hinweise	Die Fortbildungsreihe besteht aus einzelnen, in sich abgeschlossen Lerneinheiten, jeweils im Zeitraum von 16:30-18:00 Uhr. Sie erfolgen online via Zoom, Die Teilnehmer erhalten nach Anmeldung den Einladungslink per E-Mail.
Kursgebühren	25,00 Euro je Modul

03.27 – Administration und EDV auf der Schwerpunkt- und Intensivstation

Inhalte	<ul style="list-style-type: none"> • ORGA-Card, Bestellwesen, Roxtra etc. • ORBIS, elektronische Patientenakte, Pflegedokumentation (Orbis+Papier) • Tagesablauf, Dienstübergabe, Übernahmecheck etc. • Umsetzung der Expertenstandards: Assessments, Pflegemaßnahmen, Dokumentation etc.
Zielgruppe	Mitarbeiter der Schwerpunkt- und Erwachsenenintensivstation (insbesondere im Rahmen der Einarbeitung)
Referenten	Enya Wiennecke, Emma van Honk, Richard Fink
Termine, Ort	<ul style="list-style-type: none"> • 05.02.2024, 09:00-16:00 Uhr, 8 UE, EDV-Schulungsraum • 06.08.2024, 09:00-16:00 Uhr, 8 UE, EDV-Schulungsraum
Kursgebühren	100,00 Euro

03.28 – Monitorüberwachung im Critical-Care-Bereich

Inhalte	<ul style="list-style-type: none"> • Ziele und Risiken des Monitorings • EKG-Überwachung und Herzrhythmusstörungen • Invasive und nichtinvasive Blutdruckmessung • Pulsoxymetrie, Kapnometrie, Blutgasanalyse • Temperaturüberwachung • Geräteeinweisung Monitor • Vorbereitung Arteriell System, Assistenz bei der Anlage arterieller Zugänge
Zielgruppe	Mitarbeiter in Critical-Care-Bereichen (insbesondere im Rahmen der Einarbeitung)
Referenten	Andreas Wedekin
Termine, Ort	<ul style="list-style-type: none"> • 14.02.2024, 09:00-16:00 Uhr, 8 UE, Andreaspassage • 26.08.2024, 09:00-16:00 Uhr, 8 UE, Andreaspassage
Kursgebühren	100,00 Euro

03.29 – Grundlagen der maschinellen Beatmung

Inhalte	<ul style="list-style-type: none"> • Zuständigkeiten der Pflege • Relevante Aspekte der Atemphysiologie • Respiratorische Insuffizienz • Beatmungsformen • Einstellungs- und Überwachungsparameter • Überwachung der Beatmung • Simulatortraining
Zielgruppe	Mitarbeiter der Erwachsenenintensivstation (insbesondere im Rahmen der Einarbeitung)
Referenten	Andreas Wedekin
Termine, Ort	<ul style="list-style-type: none"> • 23.01.2024, 08:30-15:45 Uhr, 8 UE, Andreaspassage • 06.05.2024, 09:00-16:00 Uhr, 8 UE, Andreaspassage • 19.11.2024, 09:00-16:00 Uhr, 8 UE, Andreaspassage
Kursgebühren	100,00 Euro

03.30 – Pflege beatmeter Patienten

Inhalte	<ul style="list-style-type: none"> • Überwachung beatmeter Patienten • Tubusfixierung • Atemgaskonditionierung • Endotracheales Absaugen • Prävention ventilatorassoziierter Infektionen • Spezielle Augen- und Mundpflege • Tracheotomieverfahren, Trachealkanülen, Pflege tracheotomierter Patienten
Zielgruppe	Mitarbeiter der Erwachsenenintensivstation (insbesondere im Rahmen der Einarbeitung)
Referenten	Andreas Wedekin, NN
Termine, Ort	<ul style="list-style-type: none"> • 24.01.2024, 08:30-15:45 Uhr, 8 UE, Andreaspassage • 06.01.2025, 09:00-16:00 Uhr, 8 UE, Andreaspassage
Kursgebühren	100,00 Euro

03.31 – Praxis der Beatmungstherapie

- Inhalte**
- Endotracheale Intubation, Nutzung des Airway-Management-Wagens
 - Nichtinvasive Beatmung: Indikationen, Gerätevorbereitung, praktische Durchführung
 - High-Flow-Therapie: Indikationen, Gerätevorbereitung, praktische Durchführung
 - Assistenz bei der Bronchoskopie
 - Aufbereitung und Inbetriebnahmen von Respiratoren, Inbetriebnahme aktiver Befeuchter
 - Analgosedierung und Weaning
 - Beatmung im Zusammenhang mit COPD, Pneumonie, ARDS

Zielgruppe Mitarbeiter der Erwachsenenintensivstation (insbesondere im Rahmen der Einarbeitung)

Referenten NN

- Termine, Ort**
- 25.01.2024, 08:30-15:45 Uhr, 8 UE, Andreaspassage
 - 07.01.2025, 09:00-16:00 Uhr, 8 UE, Andreaspassage

Kursgebühren 100,00 Euro

03.32 – Teamarbeit im Critical-Care-Bereich

- Inhalte**
- Was macht eine gute Teamarbeit aus?
 - Welche Rolle spiele ich und was trage ich zum Teamerfolg bei?
 - Systemposition und -entwicklung des Einzelnen in der Findung als Gruppe bzw. Team
 - Wieviel Zeit gebe ich mir zum Lernen?
 - Wie schaffe ich es, zufrieden nach Hause zu gehen?

Diese Fragestellungen leiten durch einen abwechslungsreichen Seminartag mit viel Aktivität, theoretischem Input, Reflexionsarbeit und hoffentlich viel Spaß am gemeinsamen Arbeiten.

Zielgruppe Mitarbeiter in Critical-Care-Bereichen (insbesondere im Rahmen der Einarbeitung)

Referenten Dr. phil. Sabine Noetzel

- Termine, Ort**
- 16.12.2024, 09:00-16:00 Uhr, 8 UE, Andreaspassage

Kursgebühren 100,00 Euro

03.33 – Best of Psychology

Inhalte	Klassiker aus der Psychologie für Wissensdurst und Alltag. Psychologisches Wissen kompakt und spannend aufbereitet, zu Fragen, die uns im Alltag begleiten. Jedes Thema ist in sich abgeschlossen. Die Veranstaltungen finden von 16.30-18.00 Uhr (2 UE) in der Andreaspassage statt, eine Online-Teilnahme via Zoom ist ebenso möglich. Bitte beachten sie für die Online-Teilnahme die Hinweise im Editorial. Für die Teilnahme an 4 Veranstaltungen (8 Unterrichtseinheiten) erhalten Sie ein separates Zertifikat.
Zielgruppe	Interessierte Mitarbeiter aus allen Bereichen, externe Interessenten sind willkommen
Referenten	Dr. phil. Sabine Noetzel
Termine, Ort	<ul style="list-style-type: none"> • 25.01.2024: Therapieformen in der Psychologie – Welche große Schulen gibt es und wie unterscheiden sich grundsätzliche Ansätze und Menschenbild? • 18.04.2024: Konflikte aus psychologischer Perspektive – Ab wann ist es ein Konflikt und wann noch eine Diskussion? Wie werden dritte „hineingezogen“ und welche Stufen unterscheidet man? • 06.06.2024: Soziale Gruppen – Wie beeinflusst die Gruppe das eigene Handeln (soziales Trittbrettfahren, Beeinflussbarkeit der Entscheidung durch die Gruppe, meine Rolle im Gefüge)? • 26.09.2024: Wie Wissenschaft neues Wissen schafft – Der Weg von einer Frage über die Untersuchung zum Ergebnis und zum Transfer. • 14.11.2024: Neuropsychologie – Beispielhafte Experimente aus der Neuropsychologie, die uns Verhalten, Gefühle und Denken besser verstehen lassen. Therapieformen in der Psychologie.
Kursgebühren	25,00 Euro je Veranstaltung



04.01 – Kommunikation und Beziehungsarbeit

Inhalte	<ul style="list-style-type: none"> • Grundlagen der Gesprächsführung, u.a.: <ul style="list-style-type: none"> – Grundbegriffe, Vorstellen von Modellen der Kommunikation – Verbale und nonverbale Kommunikation – Gesprächstechniken (u.a. Aktives Zuhören, Grundlagen f. helfendes Gesprächsverhalten) • Praktische Übungen zu Kommunikation/Gesprächsführung in speziellen Situationen: <ul style="list-style-type: none"> – Aufnahme- und Entlassungsgespräch – Motivierende Gesprächsführung, Konfliktgespräche – Umgang mit Beschwerden und herausforderndem Verhalten – Beratungsgespräche mit Patienten und /oder Angehörigen – Patienten mit kommunikativen Einschränkungen (z. B. Schwerhörigkeit, Sprech- und Sprachbarrieren) – in Belastungssituationen (z. B. Leiden, Hilflosigkeit, Angst, Verlust und Trauer, Überforderung)
Zielgruppe	Mitarbeiter aus allen Bereichen, externe Interessenten sind willkommen Zertifiziertes Grundlagen- bzw. Aufbaumodul Zercur Geriatrie
Termine, Ort	3 aufeinander aufbauende Fortbildungstage, 24 UE: <ul style="list-style-type: none"> • 13.05. bis 15.05.2024, 09:00-16:00 Uhr, Andreaspassage
Kursgebühren	300,00 Euro

04.02 – Konfliktbearbeitung – Konflikte als Chance nutzen

Inhalte	<ul style="list-style-type: none"> • Konfliktverständnis, Konfliktsituationen/-ursachen, Konfliktdimensionen • Perspektivenwechsel und „Die Kunst des Zuhörens“ • Bedürfnisse im Konflikt (vom Standpunkt zum Interesse) • Grundlagen der Mediation • Ggf. Fallarbeit
Zielgruppe	Mitarbeiter aus allen Bereichen, externe Interessenten sind willkommen Berufspädagogische Fortbildung gem. PflAPrV, HebStPrV, ATA-OTA-APrV
Referenten	Claudia Schneider
Termine, Ort	Jeweils 2 aufeinanderfolgende Fortbildungstage (14 UE) <ul style="list-style-type: none"> • 17.01. und 18.01.2024, 09:00-15:15 Uhr, Andreaspassage • 27.11. und 28.11.2024, 09:00-15:15 Uhr, Andreaspassage
Kursgebühren	180,00 Euro

04.03 – Achtsamkeit in der Sprache – Wertschätzende Kommunikation (WSK) nach M.B. Rosenberg

Inhalte	<ul style="list-style-type: none"> • Ziele und Thesen der WSK • Gesprächs- und Verhaltenstypen • Das Modell mit seinen vier Schritten erfahren: <ul style="list-style-type: none"> – Beobachtung / Wahrnehmung – Gefühle – Bedürfnis – Wunsch / Bitte • Sprache der Verantwortung • WSK in der Praxis
Zielgruppe	Mitarbeiter aus allen Bereichen, externe Interessenten sind willkommen Berufspädagogische Fortbildung gem. PflAPrV, HebStPrV, ATA-OTA-APrV
Referenten	Claudia Schneider
Termine, Ort	Jeweils 2 aufeinander aufbauende Fortbildungstage (14 UE) <ul style="list-style-type: none"> • 22.05. und 23.05.2024, 09:00-15:15 Uhr, Andreaspassage • 06.11. und 07.11.2024, 09:00-15:15 Uhr, Andreaspassage
Kursgebühren	180,00 Euro

04.04 – Feedback

Inhalte	<ul style="list-style-type: none"> • Begriffsbestimmung Feedback • Regelkreis von Feedback • Johari-Fenster • Modell der Basiskompetenzen • Hilfen für das Feedback-Gespräch • Umgang mit Phantasien und Vermutungen • Regeln zum Geben von Feedback • Schritte des Feedbacks • Entwicklungsfeedback
Zielgruppe	Mitarbeiter aus allen Bereichen, externe Interessenten sind willkommen Berufspädagogische Fortbildung gem. PflAPrV, HebStPrV, ATA-OTA-APrV
Referenten	Claudia Schneider
Termine, Ort	<ul style="list-style-type: none"> • 08.02.2024, 09:00-15:15 Uhr, 7 UE, Andreaspassage
Kursgebühren	90,00 Euro

04.05 – Kollegiale Beratung (KB) – ein Instrument zur kollegialen Weiterentwicklung

- | | |
|----------------|---|
| Inhalte | <ul style="list-style-type: none"> • Voraussetzung für die Durchführung von kollegialer Beratung • Ablauf und Phasen der KB • Rollen in der KB • Anwendungsfelder • Grenzen • Ziele • Praktische Übung |
|----------------|---|

Zielgruppe	Mitarbeiter aus allen Bereichen, externe Interessenten sind willkommen Berufspädagogische Fortbildung gem. PflAPrV, HebStPrV, ATA-OTA-APrV
-------------------	---

Referenten	Claudia Schneider
-------------------	-------------------

Termine, Ort	• 25.04.2024, 09:00-15:15 Uhr, 7 UE, Andreaspassage
---------------------	---

Kursgebühren	90,00 Euro
---------------------	------------

04.06 – Mitarbeitergespräche führen

In diesem Seminar werden wir uns praxisorientiert und erfahrungsbezogen mit dem Thema Mitarbeitergespräche beschäftigen. Neben einer kurzen Auffrischung von Grundlagen zur Gesprächsführung und unterschiedlichen Aspekten eines Mitarbeitergespräches werden wir konkrete Situationen und Herausforderungen aus Ihrem Führungsalltag sammeln und bearbeiten. Dabei steht neben der Struktur insbesondere die qualitative Gestaltung des jeweiligen Gespräches im Mittelpunkt.

- | | |
|----------------|--|
| Inhalte | <ul style="list-style-type: none"> • Verschiedene Formen von Mitarbeitergesprächen • Wünschenswerte kommunikative Fähigkeiten und Grundlagen • Von der Planung bis zur Evaluation • Herausforderungen und Schwierigkeiten aus dem Führungsalltag |
|----------------|--|

Zielgruppe	Führungskräfte aus allen Bereichen, externe Interessenten sind willkommen
-------------------	---

Referenten	Claudia Schneider
-------------------	-------------------

Termine, Ort	<ul style="list-style-type: none"> • 13.03.2024, 09:00-15:15 Uhr, 7 UE, Andreaspassage • 12.09.2024, 09:00-15:15 Uhr, 7 UE, Andreaspassage
---------------------	--

Kursgebühren	90,00 Euro
---------------------	------------



05.01 – „Stress lass nach“, Basisseminar

Dieses Seminar bildet den ersten Teil unseres neu konzipierten „Stress lass nach!“- Programms. Es kann einzeln oder in Kombination mit dem „Stress lass nach“ Vertiefungsseminar (Nr. 05.02) belegt werden. Wir laden Sie ein, sich in diesen drei Tagen intensiv mit dem Thema Stress im Allgemeinen und Stress im Berufsleben zu beschäftigen und hilfreiche Impulse für den Alltag zu erhalten.

Stress gehört zu unserem Leben. Nicht nur im Beruf, auch in anderen Lebensbereichen sind wir immer wieder mit herausfordernden und belastenden Situationen konfrontiert. Ist der erlebte Stress ausgewogen dosiert, dann steigert er die Leistungsfähigkeit und Kreativität, er motiviert zu neuen Herausforderungen. Fühlt man sich jedoch dauerhaft gestresst und lebt kontinuierlich über seine persönliche Belastungsgrenze hinaus, ist sowohl die körperliche als auch die seelische Gesundheit gefährdet. Auch unmittelbar und mittelbar betroffene Personen sowohl im privaten als auch beruflichen Umfeld erleben sich in solchen Situationen oft hilflos und hätten gerne Möglichkeiten, die betroffene Person zu unterstützen.

Kommen Sie in diesem Seminar dem eigenen Stresserleben auf die Spur, lernen Sie sich selbst noch ein bisschen besser kennen und finden Sie Ihre ganz persönlichen Lösungsansätze in einem intensiven, lebendigen und wertschätzenden Austausch mit Kollegen aus dem Gesundheitsbereich.

Inhalte	<ul style="list-style-type: none"> • War das jetzt schon Stress? Definition, Wahrnehmen und Erkennen von Ursachen und Symptomen, Modelle, akuter vs. chronischer Stress, gesundheitsschädliche Aspekte, Stress-Typisierung, (persönliche) Stressreaktionsmuster und -verhaltensweisen, Bedeutung für den Einzelnen, Stress-Physiologie, Was sind „Stressauslöser“? Wer oder was drückt eigentlich meine 'Stress-Knöpfe'? Kennenlernen stressverschärfender Gedanken und der eigenen Stressantreiber (Ansätze mentales Stressmanagement), Stress im Zusammenhang mit der Institution: Wertschätzung und wertschätzender Umgang miteinander als eine wichtige Möglichkeit der Stressprävention • Alles rund ums 'Ausgebranntsein' Definition, Merkmale, Verlauf, Kompensation-Dekompensation, Burnout-Zyklus, Entstehungsfaktoren, Behandlungsbausteine • Was kann ich selbstwirksam und aktiv zur Stress- und Burnoutprävention tun? Salutogenese, Lebensbalance, kurz-, mittel- und langfristige Maßnahmen, förderliche Verhaltensweisen bei Stress, Selbstwirksamkeit/ Resilienz, Stressaktions-Programm nach Jon Kabat-Zinn, Kennenlernen verschiedener Übungen aus: Achtsamkeit, Yoga, instrumentaler und mentaler Stressbewältigung, Zapchen, Kinesiologie, Klopfakkupressur, Polyvagallehre, positive Psychologie • Welche Unterstützungsangebote und therapeutischen Ansätze gibt es? • Besonderheiten zum Thema Stress in der professionellen Pflege und anderen Bereichen des Gesundheitswesens
----------------	--

Zielgruppe	Mitarbeiter aus allen Bereichen, externe Interessenten sind willkommen Berufspädagogische Fortbildung gem. PflAPrV, HebStPrV, ATA-OTA-APrV
-------------------	---

Referenten	Antje Erdmann-Krakow, Claudia Schneider
-------------------	---

Termine, Ort	3 aufeinander aufbauende Fortbildungstage (24 UE): • 21.02. und 23.02.2024, 09:00-16:00 Uhr, Andreaspassage
---------------------	--

Kursgebühren	300,00 Euro
---------------------	-------------

Hinweise	Bitte bringen Sie bequeme Kleidung und ein Tuch zum Abdecken der Matte mit.
-----------------	---

05.02 – „Stress lass nach“, Vertiefungsseminar

Wir laden Sie herzlich dazu ein, das bisher Erlernte aus dem Basisseminar in diesen drei Tagen in Theorie und Praxis zu vertiefen und anzuwenden. In den großzügigen Räumlichkeiten des BK-Campus Bildung in entspannter Atmosphäre erforschen Sie Ihre persönlichen Stressmuster und lernen einen achtsameren und bewussteren Umgang mit sich selbst. Erarbeiten Sie persönliche Strategien und Handlungsmöglichkeiten im Umgang mit Stress, um zukünftig gelassener, resilienter und gesünder mit den Herausforderungen des Lebens umzugehen.

Inhalte	<ul style="list-style-type: none"> • Vertiefung der Inhalte des Basisseminars (Nr. 05.01) • Stress- und Burnoutprävention: Training der eigenen Resilienz als Möglichkeit zur Stärkung der seelischen und körperlichen Widerstandsfähigkeit gegen Stress • Praktische Übungen aus dem mentalen Stressmanagementbereich, positive Psychologie, Yoga, MBSR, Klopfakupressur nach M. Bohne, Progressive Muskelentspannung, Autogenes Training, • Achtsamkeit vs. Entspannung • Phantasiereise vs. Imagination
Zielgruppe	<p>Mitarbeiter aus allen Bereichen, externe Interessenten sind willkommen Berufspädagogische Fortbildung gem. PflAPrV, HebStPrV, ATA-OTA-APrV Voraussetzung für die Teilnahme sind:</p> <ul style="list-style-type: none"> • Teilnahme am Basisseminar „Stress lass nach“ (Nr. 05.01) oder • Teilnahme an den Fortbildungen „Stress und Burnout verstehen, Achtsamkeit als Weg erleben“ (Claudia Schneider) oder „Kein Stress mit dem Stress“, bzw. „Stress lass nach“ (Antje Erdmann-Krakow) aus früheren Fortbildungsprogrammen
Referenten	Antje Erdmann-Krakow, Claudia Schneider
Termine, Ort	<p>3 aufeinander aufbauende Fortbildungstage (24 UE):</p> <ul style="list-style-type: none"> • 18.06. bis 20.06.2024, 09.00-16.00 Uhr, Andreaspassage
Kursgebühren	300,00 Euro
Hinweise	Bitte bringen Sie Seminarunterlagen von vorangegangenen Seminaren zu diesem Thema bei Frau Erdmann-Krakow und/ oder Frau Schneider mit, ebenso bequeme Kleidung und ein Tuch zum Abdecken der Matte.

05.03 – Umgang mit starken Gefühlen – Wut und Ärger wandeln

Inhalte	<ul style="list-style-type: none"> • Eigenes Erleben von Wut und Ärger • Entstehungsprozess von Ärger • „Ärgerknöpfe“ • Ärger als Stressfaktor • Verstehen, was hinter dem Ärger / der Wut steckt • Ärger vollständig und achtsam ausdrücken • Ärger und Wut in nährnde Verhaltensweisen wandeln
Zielgruppe	<p>Mitarbeiter aus allen Bereichen, externe Interessenten sind willkommen Berufspädagogische Fortbildung gem. PflAPrV, HebStPrV, ATA-OTA-APrV</p>
Referenten	Claudia Schneider
Termine, Ort	<ul style="list-style-type: none"> • 23.10.2024, 09:00-15:15 Uhr, 7 UE, Andreaspassage
Kursgebühren	90,00 Euro

05.04 – Entspannungsverfahren Yoga

Inhalte

- Rückenschonende Yogahaltungen
- Beruhigende Atemübungen
- Körperachtsamkeit
- Kurze Meditationen

Zielgruppe

Für Mitarbeiter aus allen Bereichen, externe Interessenten sind willkommen
Berufspädagogische Fortbildung gem. PflAPrV, HebStPrV, ATA-OTA-APrV

Referenten

Claudia Schneider

Termine, Ort

- 8 Module aufbauend (je 2 UE):
- 02.04.2024, 17:00-18:30 Uhr, Andreaspassage
 - 09.04.2024, 17:00-18:30 Uhr, Andreaspassage
 - 16.04.2024, 17:00-18:30 Uhr, Andreaspassage
 - 23.04.2024, 17:00-18:30 Uhr, Andreaspassage
 - 30.04.2024, 17:00-18:30 Uhr, Andreaspassage
 - 07.05.2024, 17:00-18:30 Uhr, Andreaspassage
 - 14.05.2024, 17:00-18:30 Uhr, Andreaspassage
 - 28.05.2024, 17:00-18:30 Uhr, Andreaspassage

Kursgebühren

160,00 Euro

Hinweise

Für MA BK: Volle Übernahme der Kursgebühren, Anrechnung der Arbeitszeit nur für die Teilnahme am 02.04.2024



05.05 – MBSR – Mindfulness-Based Stress Reduction

Inhalte	<p>MBSR ist ein ganzheitliches, gesundheitsförderndes, achtwöchiges Verhaltenstraining zum Erlernen eines bewussten und förderlichen Umgangs mit Stress und fordernden Lebensumständen. Es basiert auf meditativen Achtsamkeitspraktiken mit dem Ziel, mehr im Hier und Jetzt zu sein, den gegenwärtigen Moment des Lebens mit all seiner Schönheit oder all seiner Problematik bewusst zu erfassen und einen angemessenen Umgang damit zu finden.</p> <p>In wöchentlichen Gruppentreffen werden unterschiedliche Achtsamkeitspraxen in Ruhe und Bewegung eingeübt und geschult:</p> <ul style="list-style-type: none"> • Bodyscan, Atemachtsamkeit, einfache Körperübungen aus dem Yoga, unterschiedliche Formen der Sitzmeditation, Gehmeditation, Achtsamkeit auf verschiedene Sinne (hören, sehen, schmecken, ...) • Hintergründe bezogen auf die Themen Stress und Stressbewältigung • Möglichkeiten zur Reflexion • Übungen für den Alltag, die die Achtsamkeit, Präsenz und Gelassenheit fördern • Achtsamkeitstag zur Vertiefung dieser persönlichen Praxis <p>Dieser Kurs ist geeignet für Menschen, die</p> <ul style="list-style-type: none"> • nachhaltig Möglichkeiten zur Stressbewältigung in ihrem beruflichen und privaten Alltag wünschen • ihre Fähigkeit, zu entspannen und mit Stress umzugehen, vertiefen möchten, u.a. zur Burnout-Prophylaxe • aktiv ihre innere Ausgeglichenheit und Gesundheit erhalten und stärken wollen • mit Erkrankung anders umgehen möchten (wie z.B. Migräne, chronischer Schmerz, Bluthochdruck, Tinnitus, Depression, Ängste, ...) • in Zeiten persönlichen Umbruchs inneren Halt wünschen (z.B. Lebenskrisen, Wechseljahre, Abschiede, ...) <p>Der Kurs ersetzt keine Therapie, unterstützt sie jedoch sinnvoll!</p>
Zielgruppe	Mitarbeiter aus allen Bereichen, externe Interessenten sind willkommen Berufspädagogische Fortbildung gem. PflAPrV, HebStPrV, ATA-OTA-APrV
Referenten	Claudia Schneider
Termine, Ort	<p>Offene Informationsveranstaltung für den Kurs 2025</p> <ul style="list-style-type: none"> • 13.11.2024, 17:00-20:00 Uhr, Online Veranstaltung! <p>8 Module aufbauend (je 4 UE) + 1 Achtsamkeitstag (7 UE):</p> <ul style="list-style-type: none"> • 23.01.2024, 17:00-20:00 Uhr, Andreaspassage • 30.01.2024, 17:00-20:00 Uhr, Andreaspassage • 06.02.2024, 17:00-20:00 Uhr, Andreaspassage • 13.02.2024, 17:00-20:00 Uhr, Andreaspassage • 20.02.2024, 17:00-20:00 Uhr, Andreaspassage • 27.02.2024, 17:00-20:00 Uhr, Andreaspassage • 02.03.2024, 09:00-15:15 Uhr, Praxis Physio am BK oder Andreaspassage - Achtsamkeitstag • 05.03.2024, 17:00-20:00 Uhr, Andreaspassage • 12.03.2024, 17:00-20:00 Uhr, Andreaspassage
Kursgebühren	375,00 Euro
Hinweise	Für MA BK: Volle Übernahme der Kursgebühren, Anrechnung der Arbeitszeit nur für die Teilnahme am Achtsamkeitstag.

05.06 – MBCT – Mindfulness-Based Cognitive Therapy (Achtsamkeitsbasierte Kognitive Therapie)

Inhalte	<p>Das von den Professoren Zindel Segal (Toronto), John Teasdale (Cambridge) und Mark Williams (Oxford) entwickelte Trainingsprogramm ist ein Verfahren, das Menschen mit einmalig oder mehrfach durchlebter Depression eine Methode an die Hand gibt, das Risiko eines Rückfalls zu verringern. Auch bei anderen Zuständen, die mit starkem Grübeln einhergehen, zeigt dieses Trainingsprogramm große Wirksamkeit.</p> <p>In der MBCT werden die Kernelemente des MBSR-Programms mit Techniken aus der kognitiven Verhaltenstherapie zu einem 8-wöchigem Trainingsprogramm verwoben. Neben formalen Achtsamkeitsübungen (Body-Scan, Sitzmeditation, Achtsamkeit im Gehen sowie in der Bewegung) und der Schulung der Achtsamkeit im Alltag, beinhaltet das Programm grundlegende Informationen zum Thema Depression, Ängste, Stress und greift auf Übungen der kognitiven Verhaltenstherapie zurück.</p> <p>Die Teilnehmenden lernen Frühwarnsymptome, wie depressionsfördernde Gedanken, Gefühle und Körperempfindungen rechtzeitig wahrzunehmen, aussteigen aus dem „Autopiloten“, der von Grübeleien und niedergedrückter Stimmung geprägt ist, und bewusst hilfreichen Maßnahmen anzuwenden, die den Rückfall verhindern können. Die praktizierten Übungen der Achtsamkeit helfen, aus den Gedankenschleifen aussteigen und ins Hier und Jetzt zurückzukommen.</p> <p>Hierzu ist es notwendig, die im Kurs erlernten Übungen in den Alltag zu integrieren und täglich zu praktizieren. Die Teilnehmenden erhalten dazu Audios mit Übungsanleitungen und schriftliches Material zum Nacharbeiten der einzelnen Sitzungen.</p> <p>Der Kurs ersetzt keine Therapie, unterstützt sie jedoch sinnvoll!</p>
Zielgruppe	Mitarbeiter aus allen Bereichen, externe Interessenten sind willkommen Berufspädagogische Fortbildung gem. PflAPrV, HebStPrV, ATA-OTA-APrV
Referenten	Claudia Schneider
Termine, Ort	<p>Offene Informationsveranstaltung</p> <ul style="list-style-type: none"> • 08.05.2024, 17:00-18:00 Uhr, Online Veranstaltung! • 8 Module aufbauend (je 4 UE) + 1 Achtsamkeitstag (7 UE): • 13.08.2024, 17:00-20:00 Uhr, Andreaspassage • 20.08.2024, 17:00-20:00 Uhr, Andreaspassage • 27.08.2024, 17:00-20:00 Uhr, Andreaspassage • 03.09.2024, 17:00-20:00 Uhr, Andreaspassage • 10.09.2024, 17:00-20:00 Uhr, Andreaspassage • 17.09.2024, 17:00-20:00 Uhr, Andreaspassage • 21.09.2024, 09:00-15:15 Uhr, Praxis Physio am BK oder Andreaspassage - Achtsamkeitstag • 24.09.2024, 17:00-20:00 Uhr, Andreaspassage • 01.10.2024, 17:00-20:00 Uhr, Andreaspassage
Kursgebühren	375,00 Euro
Hinweise	Für MA BK: Volle Übernahme der Kursgebühren, Anrechnung der Arbeitszeit nur für die Teilnahme am Achtsamkeitstag.

05.07 – Achtsamkeitstag

Inhalte	Der Achtsamkeitstag dient dem Erhalt und der Vertiefung der persönlichen Achtsamkeitspraxis. Zu diesem Achtsamkeitstag im Schweigen sind alle herzlich eingeladen, die bereits einen MBSR- oder MBCT-Kurs besucht haben und ihre persönliche Achtsamkeitspraxis auffrischen, erhalten bzw. vertiefen möchten.
Zielgruppe	Mitarbeiter aus allen Bereichen, externe Interessenten sind willkommen Berufspädagogische Fortbildung gem. PflAPrV, HebStPrV, ATA-OTA-APrV
Referenten	Claudia Schneider
Termine, Ort	<ul style="list-style-type: none"> • 02.03.2024, 09:00-15:15 Uhr, Praxis Physio am BK oder Andreaspassage • 21.09.2024, 09:00-15:15 Uhr, Praxis Physio am BK oder Andreaspassage
Kursgebühren	90,00 Euro

05.08 – Umgang mit Prüfungsangst

Fast 9 von 10 der Deutschen hatten schon einmal Prüfungsangst; fast zwei Drittel davon während Schule und/oder Studium.

Schüler und Erwachsene in Deutschland sind von Prüfungsangst betroffen. Das bezieht sich auch auf praktische Anteile einer Ausbildung. Praxisanleiter (PAL) verantworten zu einem sehr großen Teil genau diese praktische Ausbildung. Dazu gehört nicht nur das Erlernen bestimmter Fertigkeiten, vielmehr werden im Lernprozess auch Lernstände überprüft. Auch an der Examensprüfung nehmen PAL aktiv teil. Spätestens in diesen Phasen kommen sie auch häufig mit Befürchtungen und Ängsten der Auszubildenden in Bezug auf eine Prüfung in Berührung.

In diesem Seminar erhalten Sie grundlegende Kenntnisse über das Phänomen (Prüfungs-)Angst und erfahren, welche Möglichkeiten es gibt, ihr vorzubeugen bzw. mit ihr umzugehen.

Inhalte	<ul style="list-style-type: none"> • Was ist Angst überhaupt? • Wie entsteht (Prüfungs-) Angst, woher kommt sie? • Körperliche Reaktionen • Welche Rolle spielen unsere Gedanken und Phantasien? • Was kann ich tun, um mit Prüfungsangst umzugehen? • Was kann bereits präventiv tun? • Wie kann ich Auszubildende darin unterstützen, mit Prüfungsangst umzugehen?
Zielgruppe	Mitarbeiter aus allen Bereichen, externe Interessenten sind willkommen Berufspädagogische Fortbildung gem. PflAPrV, HebStPrV, ATA-OTA-APrV
Referenten	Claudia Schneider
Termine, Ort	<ul style="list-style-type: none"> • 29.02.2024, 09:00-15:15 Uhr, 7 UE, Andreaspassage
Kursgebühren	90,00 Euro

05.09 – Empathie in der Pflege

Mitgefühl und Achtsamkeit mit sich und anderen im beruflichen Umfeld gewinnt besonders in der heutigen Zeit immer mehr an Bedeutung. Durch den Fachkräftemangel kommen Pflegenden immer schneller an persönliche und organisatorische Grenzen. Die Zahl der Pflegenden mit Erschöpfungssyndromen und Burnout steigt weiterhin an.

Sie haben in diesem Seminar die Möglichkeit, Einstellungen und Strategien kennenzulernen und auch zu praktizieren, um einer persönlichen Überlastung mit all ihren Folgen vorzubeugen bzw. in einer solchen Phase gut für sich zu sorgen.

Inhalte	<ul style="list-style-type: none"> • Belastungen erkennen, Stress verstehen • Persönliche Stressoren und Stressreaktionen • Individuelle Strategien zum Umgang damit • Achtsamkeit und Mitgefühlspraxis • Mindfulness-Based Stress Reduction (MBSR®) • Praktische Übungen
----------------	---

Zielgruppe	Mitarbeiter aus allen Bereichen, externe Interessenten sind willkommen Berufspädagogische Fortbildung gem. PflAPrV, HebStPrV, ATA-OTA-APrV
-------------------	---

Referenten	Claudia Schneider
-------------------	-------------------

Termine, Ort	• 13.06.2024, 09:00-15:15 Uhr, Andreaspassage
---------------------	---

Kursgebühren	90,00 Euro
---------------------	------------

05.10 – Gesund essen im Berufsalltag – Wie kann das gehen?

Inhalte	Teil 1
	<ul style="list-style-type: none"> • Dem Essverhalten auf der Spur • Arbeits-, Schlaf- und Ess-Rhythmen und ihr Einfluss auf die Verdauung • Bedeutsamkeit der Lebensmittel-Vitalstoffe für Energie, Konzentration und Anregung sowie für Beruhigung und Erholung • Von der Planung über die Zubereitung bis zur Vorratshaltung • Praxisteil mit Anleitung, Kostproben sowie einigen Rezepten für die kommenden 6 Wochen zur Probephase
	Teil 2
	<ul style="list-style-type: none"> • Erfahrungsaustausch über das „Was, wann, wie essen?“ seit Teil 1 • Essen, was individuell zu mir passt • Emotionen, Hormone und Verdauung • Langfristige Bedeutsamkeit der Mahlzeiten • Vertiefung des „Wie essen?“ à praxistaugliche Achtsamkeits- und Entspannungsübungen, natürlich mit leckeren Kostproben und Rezepten

Zielgruppe	Mitarbeiter aus allen Bereichen, externe Interessenten sind willkommen
-------------------	--

Referenten	Catharina Harder-Fricke
-------------------	-------------------------

Termine, Ort	Jeweils 2 aufeinander aufbauende, zusammengehörige Fortbildungstage: <ul style="list-style-type: none"> • 10.04. und 22.05.2024, 09:00-13:00 Uhr, 10 UE, Andreaspassage • 25.09. und 06.11.2024, 09:00-13:00 Uhr, 10 UE, Andreaspassage
---------------------	---

Kursgebühren	125,00 Euro
---------------------	-------------

05.11 – Gut ernährt für Leib und Seele – Gesund durch das Jahr 2024

In dieser gemeinsam mit der BARMER ausgerichteten Fortbildungsreihe geht es rund um die Themen gesunde Ernährung und Freude am Kochen. Im Rahmen von sieben Vorträgen und vier Kochworkshops erläutert Diätassistentin und Fachberaterin Lisa Wiesenmüller interessante Hintergrundinformationen, gibt vielfältige, kreative Anregungen und praktische Tipps. Jedes Thema ist in sich abgeschlossen, die Veranstaltungen können einzeln gebucht werden. Die Vorträge finden von 16.30-17.30 Uhr (1 UE) in der Andreaspassage statt, die Kochworkshops von 17:00 bis 19:00 Uhr (2 UE) im Algermissener Kulturbrunnen e.V., Kranzweg 40b, 31191 Algermissen.

**Inhalte,
Termine,
Orte**
Vorträge:

- Clean eating: 09.01.2024, 16:30-17:30 Uhr, Andreaspassage
- Ernährungsbasics 13.03.2024, 16:30-17:30 Uhr, Andreaspassage
- Schnell und lecker kochen – Mealprep: 09.04.2024 16:30-17:30 Uhr, Andreaspassage
- Fit für den Sommer: 11.06.2024, 16:30-17:30 Uhr, Andreaspassage
- Ernährung und Stress: 10.09.2024, 16:30-17:30 Uhr, Andreaspassage
- Immunsystem stärken – Lebensmittelpower für gesunde Abwehrkräfte: 08.10.2024, 16:30-17:30 Uhr, Andreaspassage
- Gesund durch die Weihnachtszeit: 26.11.2024, 16:30-17:30 Uhr, Andreaspassage

Kochworkshops:

- Schnell und locker kochen als Berufstätiger – mit Meal Prep. Zeit sparen und mit Brainfood die Leistungsfähigkeit erhalten: 13.02.2024, 17:00 bis 19:00 Uhr, Algermissener Kulturbrunnen
- Vegan, aber richtig! 14.05.2024, 17:00 bis 19:00 Uhr, Algermissener Kulturbrunnen
- Den Fettnäpfchen aus dem Weg gehen – Stressfreie Ernährung als Ansatz gegen das Hüftgold: 06.08.2024, 17:00 bis 19:00 Uhr, Algermissener Kulturbrunnen
- Stressessen adé – Mit Achtsamkeit gegen emotionales Essen: 12.11.2024, 17:00 bis 19:00 Uhr, Algermissener Kulturbrunnen

Zielgruppe Mitarbeiter aus allen Bereichen, externe Interessenten sind willkommen

Referenten Lisa Wiesenmüller

Kursgebühren 15,00 je Vortrag, 30,00 Euro je Kochworkshop



06.01 – Orbis und Meona für neue Mitarbeitende im Pflege- und Funktionsdienst

Inhalte	<ul style="list-style-type: none"> • Orientierung und allgemeine Funktionen in ORBIS • Fieberkurve • Anordnungen, Arbeitsliste Maßnahmen • Pflegestatus, -befund, -planung • Pflegeinformation • Einweisung in das Medizinprodukt Meona
Zielgruppe	Neue Mitarbeitende im Pflege- und Funktionsdienst
Referenten	Ruth Chwalczyk
Termine, Ort	<ul style="list-style-type: none"> • 02.01.2024, 14:00-15:30 Uhr und 03.01.2024, 11.00-15:00 Uhr, EDV-Schulungsraum • 01.02.2024, 14:00-15:30 Uhr und 02.02.2024, 08:00-12:30 Uhr, EDV-Schulungsraum • 04.03.2024, 11:00-14:00 Uhr und 05.03.2024, 08:00-11:00 Uhr, EDV-Schulungsraum • 03.04.2024, 08:00-12:00 Uhr und 04.04.2024, 08:00-10:00 Uhr, EDV-Schulungsraum • 07.05.2024, 08:00-12:00 Uhr und 08.05.2024, 08:00-10:00 Uhr, EDV-Schulungsraum • 03.06.2024, 14:00-15.30 Uhr und 04.06.2024, 08:00-12:00 Uhr, EDV-Schulungsraum • 01.07.2024, 14:00-15.30 Uhr und 02.07.2024, 08:00-12:00 Uhr, EDV-Schulungsraum • 01.08.2024, 14:00-15:30 Uhr und 02.08.2024, 08:00-12:30 Uhr, EDV-Schulungsraum • 13.09.2024, 08:00-14:00 Uhr, EDV-Schulungsraum • 01.10.2024, 14:00-15:30 Uhr und 02.10.2024, 08:00-12:30 Uhr, EDV-Schulungsraum • 04.11.2024, 14:00-15.30 Uhr und 05.11.2024, 08.00-12.00 Uhr, EDV-Schulungsraum • 02.12.2024, 14:00-15.30 Uhr und 03.12.2024, 08.00-12.00 Uhr, EDV-Schulungsraum
Kursgebühren	90,00 Euro

06.02 – Orbis für neue Mitarbeitende im ärztlichen Dienst

Inhalte	<ul style="list-style-type: none"> • Umgang mit der patientenbezogenen Krankenhausinformationssoftware Orbis für Mitarbeitende im ärztlichen Dienst im Krankenhaus
Zielgruppe	Neue Mitarbeitende im ärztlichen Dienst im Akutkrankenhaus
Referenten	Volker Franzki
Termine, Ort	<p>In der Regel jeweils Dienstag und Donnerstag 12:30-14:30 Uhr, Mittwoch und Freitag 12:30-14:00 Uhr</p> <ul style="list-style-type: none"> • 08.01., 10.01.-12.01.2024, EDV-Schulungsraum • 06.02.-09.02.2024, EDV-Schulungsraum • 05.03.-08.03.2024, EDV-Schulungsraum • 02.04.-05.04.2024, EDV-Schulungsraum • 06.05.-08.05., 10.05.2024, EDV-Schulungsraum • 04.06.-07.06.2024, EDV-Schulungsraum • 02.07.-05.07.2024, EDV-Schulungsraum • 06.08.-09.08.2024, EDV-Schulungsraum • 03.09.-06.09.2024, EDV-Schulungsraum • 08.10.-11.10.2024, EDV-Schulungsraum • 05.11.-08.11.2024, EDV-Schulungsraum • 03.12.-06.12.2024, EDV-Schulungsraum
Kursgebühren	90,00 Euro

06.03 – Orbis für Pflegekräfte mit Basiskenntnissen

Inhalte	<ul style="list-style-type: none"> • Tipps für ein effizientes Arbeiten in Orbis • Verständnis für die Vernetzung unterschiedlicher Orbis-Formulare • Gestaltung der Patientenaufnahme in Orbis • Zielgerichtete Informationssammlung zur Patientenübernahme im Rahmen der Schichtübergabe • Informationssammlung bei hausinterner Patientenverlegung
Zielgruppe	Mitarbeiter im Pflege- und Funktionsdienst mit Basiskenntnissen in Orbis
Referenten	Fabian Günzel, Christopher Mitschke
Termine, Ort	<ul style="list-style-type: none"> • 13.02.2024, 11:30-12:30 Uhr, 1 UE, EDV-Schulungsraum • 16.05.2024, 11:30-12:30 Uhr, 1 UE, EDV-Schulungsraum • 28.11.2024, 11:30-12:30 Uhr, 1 UE, EDV-Schulungsraum
Kursgebühren	25,00 Euro

06.04 – Aktualisierung Strahlkunde

Inhalte	Aktualisierungskurs Kenntnisse in der Strahlkunde für <ul style="list-style-type: none"> • Mitarbeiter im Funktionsdienst • Ärzte, MTRA
Zielgruppe	Mitarbeiter, die Röntgentechnik bedienen
Referenten	Ulrich Bosse, HS Strahlenschutz GmbH
Termine, Ort	<ul style="list-style-type: none"> • 17.01.2024, 12:30-15:30 Uhr, 4 UE, Andreaspassage, MA Funktionsdienst Reiner Präsenzkurs • 17.01.2024, 16:00-19:00 Uhr, 4 UE, Andreaspassage, Ärzte und MTRA Vorheriges E-Learning + Präsenzkurs
Hinweis	Anmeldung ausschließlich über BK-Campus Bildung

06.05 – Arbeiten mit Microsoft Excel

Inhalte	<ul style="list-style-type: none"> • Einführung <ul style="list-style-type: none"> – Grundfunktionen – Formate ändern – Druckbereiche festlegen – Einführung in Formeln • Diagramme, Pivot-Tabellen, Pivot-Charts <ul style="list-style-type: none"> – Diagramme erstellen und beschriften – Gestaltung – Pivot-Tabellen erstellen und formatieren – Pivot-Charts erstellen und formatieren • Anwendung von Formeln <ul style="list-style-type: none"> – Erweiterte Formeln
Zielgruppe	Mitarbeiter, die mit Microsoft Excel arbeiten
Referenten	Alina Keuntje
Termine, Ort	3 Module aufbauend: Termine folgen
Kursgebühren	65,00 Euro

06.06 – Arbeiten mit Microsoft Word und PowerPoint

- Inhalte**
- Verfassen von Facharbeiten und Geschäftsbriefen mit Microsoft Word
 - Formatieren von Text
 - Einfügen von Graphiken, Erstellen von Tabellen
 - Erstellen von Inhaltsverzeichnissen
 - Erstellen von Serienbriefen
 - Erstellen von Präsentationen mit Microsoft PowerPoint
 - Erstellen und Formatieren von Textfeldern
 - Einfügen von Graphiken und Videos
 - Einrichten der Bildschirmpräsentation
 - Erstellen von Handouts

Zielgruppe Mitarbeiter, die mit Microsoft Word bzw. PowerPoint arbeiten
Berufspädagogische Fortbildung gem. PflAPrV, HebStPrV, ATA-OTA-APrV

Referenten Ruth Chwalczyk, Andreas Wedekin

Termine, Ort • 16.05.2024, 09:00–13:30 Uhr, 5 UE, Andreaspassage

Hinweise Bitte bringen Sie Ihr eigenes Notebook/Tablet (sofern vorhanden) mit. Dienstliche Rechner können in begrenzter Anzahl ausgeliehen werden. Bitte melden Sie dies unbedingt vorab bei uns an.

Kursgebühren 65,00 Euro

06.07 – Wissenschaftliches Arbeiten in der Pflege

- Inhalte**
- Inhalte und Methoden der Pflegeforschung
 - Fachzeitschriften, Leitlinien, Expertenstandards, Literaturrecherche und -analyse
 - Transfer von Forschungsergebnissen am praktischen Beispiel
 - Erstellen von Facharbeiten, Artikeln, Vorträgen
 - Aufbau von Prüfungsarbeiten und -vorträgen

Zielgruppe Mitarbeiter im Pflege- und Funktionsdienst, externe Interessenten sind willkommen
Berufspädagogische Fortbildung gem. PflAPrV, HebStPrV, ATA-OTA-APrV

Referenten Fabian Timpe

Termine, Ort • 23.05.2024, 09:00–16:00 Uhr, 8 UE, Andreaspassage

Kursgebühren 100,00 Euro

06.08 – Mitarbeiterbeurteilung

- Inhalte**
- Ziele und Anlässe von Beurteilungen
 - Beurteilungskriterien, -prozess, -fehler
 - Beurteilungssysteme
 - Qualifizierte Leistungseinschätzung
 - Beurteilungsgespräche

Zielgruppe Führungskräfte aus allen Bereichen, Praxisanleiter, externe Interessenten sind willkommen
Berufspädagogische Fortbildung gem. PflAPrV, HebStPrV, ATA-OTA-APrV

Referenten Ruth Chwalczyk

Termine, Ort • 21.08.2024, 09:00–16:00 Uhr, 8 UE, Andreaspassage

Kursgebühren 100,00 Euro

06.09 – Onboarding – Eingliederung von Auszubildenden u. neuen Mitarbeitenden ins Unternehmen

Inhalte	<ul style="list-style-type: none"> • Akquise neuer Mitarbeiter und Auszubildender • Integration und Einarbeitung ins Team bzw. Unternehmen • Talentförderung • Karriereplanung • Personalentwicklung
Zielgruppe	Praxisanleiter, externe Interessenten sind willkommen Berufspädagogische Fortbildung gem. PfiAPrV, HebStPrV, ATA-OTA-APrV
Referenten	Johanna Kern
Termine, Ort	<ul style="list-style-type: none"> • 20.09.2024, 09:00-16:00 Uhr, 8 UE, Andreaspassage
Kursgebühren	100,00 Euro

06.10 – BWL im Krankenhaus

Inhalte	<ul style="list-style-type: none"> • Die Rolle des Krankenhauses im Gesundheitswesen • Grundsätze der Vergütungsstrukturen im Gesundheitswesen • Das Krankenhaus als Wirtschaftsbetrieb (woher kommt das Geld und was geschieht damit?) • Grundlagen der Personalbedarfsermittlung
Zielgruppe	Mitarbeiter aus allen Bereichen, insbesondere Führungskräfte, externe Interessenten sind willkommen
Referenten	Nils Vollbrecht
Termine, Ort	<ul style="list-style-type: none"> • 08.03.2024, 09:00-16:00 Uhr, 8 UE, Andreaspassage
Kursgebühren	100,00 Euro

06.11 – Prävention sexualisierter Gewalt

Inhalte	<ul style="list-style-type: none"> • Relevanz des Themas im institutionellen Kontext • Begriffsdefinitionen • Merkmale und Strategien von Tätern und Opfern • Schutzkonzept zur Prävention • Nähe und Distanz im Umgang miteinander
Zielgruppe	Alle Mitarbeitenden, externe Interessenten sind willkommen Berufspädagogische Fortbildung gem. PfiAPrV, HebStPrV, ATA-OTA-APrV
Referenten	Ruth Chwalczyk
Termine, Ort	<ul style="list-style-type: none"> • 19.03.2024, 09:00-15:15 Uhr, 7 UE, Andreaspassage • 13.08.2024, 09:00-15:15 Uhr, 7 UE, Andreaspassage • 17.10.2024, 09:00-15:15 Uhr, 7 UE, Andreaspassage
Kursgebühren	90,00 Euro

06.12 – E-Learning-Module jährliche Pflichtschulungen

Inhalte	Pflichtschulungen: <ul style="list-style-type: none">• Datenschutz• Brandschutz• Arbeitssicherheit• Hygiene/ Händehygiene• IT-Sicherheit im Krankenhaus• Prävention sexualisierter Gewalt• Lebensmittelhygiene und HACCP• Strahlenschutz
Zielgruppe	Mitarbeiter aus allen Bereichen
Hinweise	Die Schulungsmodule befinden sich in der E-Learning-Plattform ILIAS, jeder Mitarbeiter wird zu seinen Lernmodulen per E-Mail eingeladen



Systematik der Fortbildungen zum Notfallmanagement

Die Grundlagenseminare (07.01 bis 07.06) wenden sich an neue Mitarbeiter und an Personen mit wenig Erfahrung im Umgang mit medizinischen Notfällen. Sie bieten eine Einführung in die Abläufe der Notfallmaßnahmen sowie ein Training der erforderlichen manuellen Fertigkeiten. Umfang und Inhalte der Grundlagenseminare sind auf den Bedarf der jeweiligen Arbeitsbereiche zugeschnitten.

Die Praxistrainings (07.07 bis 07.10) dienen der turnusmäßigen Auffrischung der Kenntnisse sowie dem Üben der praktischen Fähigkeiten und der Zusammenarbeit im Team. Sie werden interdisziplinär in den jeweiligen Arbeitsbereichen ausgerichtet. Zentrales Element ist die Simulation konkreter Fälle mithilfe des dort vorhandenen Equipments. Die Inhalte der Praxistrainings sind auf den Bedarf der jeweiligen Arbeitsbereiche zugeschnitten.

Die interdisziplinären Notfalltrainings (07.11. bis 07.12) dienen dem intensiven gemeinsamen Üben aller an

den jeweiligen Notfällen beteiligten Berufsgruppen und medizinischen Fachdisziplinen. Simuliert werden hierbei ebenfalls ein oder mehrere konkrete Fälle. Die Zielgruppen werden gezielt zu den Trainings eingeladen.

Die ACLS- und PALS-Provider- und Refresher-Kurse (07.13 bis 07.15) sind international anerkannte Kursformate. Sie richten sich an Ärzte und erfahrenes Pflegepersonal. Neben der Vermittlung von Fachwissen und Fertigkeiten stehen insbesondere auch die Kommunikation und die effektive Zusammenarbeit innerhalb des Notfallteams im Vordergrund. Die zweitägigen Provider-Kurse beinhalten schriftliche und praktische Prüfungen. Nach erfolgreichem Abschluss erhalten die Teilnehmer ein zwei Jahre gültiges Zertifikat, das mit dem Refresher-Kurs um zwei weitere Jahre verlängert werden kann. Die Zielgruppen werden gezielt zu den Kursen eingeladen.

Die Fortbildung Schnittstelle Rettungsdienst – Behandlungsteam BK (07.16.) thematisiert die Übernahme von Notfallpatienten vom Rettungsdienst.

07.01 – Grundlagenseminar: Basismaßnahmen bei medizinischen Notfällen (Erwachsene)

Inhalte	<ul style="list-style-type: none"> Leitlinien des European Resuscitation Council (2021) für die Reanimation Erwachsener: Durchführung der Basismaßnahmen, Assistenz bei den erweiterten Maßnahmen Praktische Übungen: Freihalten der Atemwege, Maskenbeatmung, Herzdruckmassage
Zielgruppe	Neue Mitarbeiter im ärztlichen und Pflege- und Funktionsdienst, in den Ambulanzen und Medizinischen Versorgungszentren mit wenig Erfahrungen im Umgang mit medizinischen Notfällen, interessierte Mitarbeiter aus anderen Bereichen
Referenten	Jakob Wagener, Andreas Wedekin
Termine, Ort	<ul style="list-style-type: none"> 04.03.2024, 11:00–12:30 Uhr, 2 UE, Andreaspassage 04.03.2024, 14:15–15:45 Uhr, 2 UE, Andreaspassage 25.06.2024, 11:00–12:30 Uhr, 2 UE, Andreaspassage 25.06.2024, 14:15–15:45 Uhr, 2 UE, Andreaspassage 15.10.2024, 11:00–12:30 Uhr, 2 UE, Andreaspassage 15.10.2024, 14:15–15:45 Uhr, 2 UE, Andreaspassage 29.11.2024, 11:00–12:30 Uhr, 2 UE, Andreaspassage 29.11.2024, 14:15–15:45 Uhr, 2 UE, Andreaspassage
Kursgebühren	25,00 Euro

07.02 – Grundlagenseminar: Basismaßnahmen bei medizinischen Notfällen (Kinder)

Inhalte	<ul style="list-style-type: none"> • Leitlinien des European Resuscitation Council (2021) für die Reanimation von Kindern: Durchführung der Basismaßnahmen, Assistenz bei den erweiterten Maßnahmen • Praktische Übungen: Freihalten der Atemwege, Maskenbeatmung, Herzdruckmassage
Zielgruppe	Neue Mitarbeiter im ärztlichen und Pflege- und Funktionsdienst mit wenig Erfahrungen im Umgang mit medizinischen Notfällen, interessierte Mitarbeiter aus anderen Bereichen
Referenten	Monique Wittke
Termine, Ort	<ul style="list-style-type: none"> • 08.04.2024, 14:00-16:00 Uhr, 2 UE, Andreaspassage • 04.09.2024, 14:00-16:00 Uhr, 2 UE, Andreaspassage • 11.12.2024, 14:00-16:00 Uhr, 2 UE, Andreaspassage
Kursgebühren	25,00 Euro

07.03 – Grundlagenseminar: Basismaßnahmen bei medizinischen Notfällen (Neugeborene)

Inhalte	<ul style="list-style-type: none"> • Krankenbeobachtung von Atmung, Haut und Abdomen • Wärmemanagement • Absaugen: Durchführung oral und nasal • Lebensrettende Maßnahmen am Kind
Zielgruppe	Mitarbeiter Stationen F1 und F2, Kreißsaal
Referenten	Monique Wittke
Termine, Ort	<ul style="list-style-type: none"> • 26.02.2024, 14:00-16:00 Uhr, 2 UE, Andreaspassage • 12.08.2024, 14:00-16:00 Uhr, 2 UE, Andreaspassage
Kursgebühren	25,00 Euro

07.04 – Grundlagenseminar: Basismaßnahmen bei medizinischen Notfällen (Neugeborene im Kreißsaal)

Inhalte	<ul style="list-style-type: none"> • Wärmemanagement • Leitlinien des European Resuscitation Council (2021) für die Reanimation von Kindern und Neugeborenen: Durchführung der Basismaßnahmen • Praktische Übungen: Freihalten der Atemwege, Maskenbeatmung, Herzdruckmassage • Umgang und Handhabung von CPAP
Zielgruppe	Mitarbeiter Kreißsaal
Referenten	Monique Wittke
Termine, Ort	<ul style="list-style-type: none"> • 15.04.2024, 12:00-16:00 Uhr, 4 UE, Andreaspassage • 14.10.2024, 12:00-16:00 Uhr, 4 UE, Andreaspassage • 15.11.2024, 12:00-16:00 Uhr, 4 UE, Andreaspassage
Kursgebühren	50,00 Euro

07.05 – Grundlagenseminar: Erweiterte Maßnahmen bei medizinischen Notfällen (Erwachsene)

Inhalte	<ul style="list-style-type: none"> • Reversible Ursachen eines Herz-Kreislauf-Stillstandes • Leitlinien des European Resuscitation Council (2021) für die Reanimation von Erwachsenen: Durchführung der Basismaßnahmen, Assistenz bei den erweiterten Maßnahmen • Praktische Übungen: Freihalten der Atemwege, Maskenbeatmung, Herzdruckmassage, Assistenz bei Intubation, Defibrillation und medikamentöser Therapie • Fallsimulation • Geräteeinweisungen • Notfallmedikamente, Aufbau des Notfallwagens • Assistenz bei ZVK-Anlage, Umgang mit „Spritzenwagen“
Zielgruppe	Neue Mitarbeiter der Erwachsenen-Intensivstation, Schwerpunktstation, ZNA und Anästhesiepflege mit wenig Erfahrungen im Umgang mit medizinischen Notfällen
Referenten	Angelika Miers, Andreas Wedekin
Termine, Ort	<ul style="list-style-type: none"> • 05.03.2024, 09:00-16:00 Uhr, 8 UE, Andreaspassage • 28.11.2024, 09:00-16:00 Uhr, 8 UE, Andreaspassage
Kursgebühren	100,00 Euro

07.06 – Grundlagenseminar: Erweiterte Maßnahmen bei medizinischen Notfällen (Kinder und Neugeborene)

Inhalte	<ul style="list-style-type: none"> • Reversible Ursachen eines Herz-Kreislauf-Stillstandes • Leitlinien des European Resuscitation Council (2021) für die Reanimation von Kindern und Neugeborenen: Durchführung der Basismaßnahmen, Assistenz bei den erweiterten Maßnahmen • Praktische Übungen: Freihalten der Atemwege, Maskenbeatmung, Herzdruckmassage, Assistenz bei Intubation, Defibrillation und medikamentöser Therapie • Fallsimulation
Zielgruppe	Neue Mitarbeiter der Kinderintensivstation, ZNA und Anästhesiepflege mit wenig Erfahrungen im Umgang mit medizinischen Notfällen
Referenten	Monique Wittke
Termine, Ort	<ul style="list-style-type: none"> • 28.02.2024, 09:00-15:15 Uhr, 7 UE, Andreaspassage • 29.05.2024, 09:00-15:15 Uhr, 7 UE, Andreaspassage • 07.08.2024, 09:00-15:15 Uhr, 7 UE, Andreaspassage • 24.10.2024, 09:00-15:15 Uhr, 7 UE, Andreaspassage • 04.12.2024, 09:00-15:15 Uhr, 7 UE, Andreaspassage
Kursgebühren	90,00 Euro

07.07 – Praxistraining: Basismaßnahmen bei medizinischen Notfällen (Erwachsene)

Inhalte	Die Inhalte werden auf die Anforderungen des betreffenden Arbeitsbereichs zugeschnitten. Fallsimulation und praktische Übungen: <ul style="list-style-type: none"> • Leitliniengerechter Ablauf der Notfallmaßnahmen • Öffnen der Atemwege, Maskenbeatmung, Herzdruckmassage • Atemwegsmanagement, medikamentöse und elektrische Therapie (sofern in dem betreffenden Arbeitsbereich relevant)
Zielgruppe	Mitarbeiter der Allgemeinstationen, Schwerpunktstation, ZNA, Ambulanzen und Medizinischen Versorgungszentren mit Erfahrungen im Umgang mit medizinischen Notfällen
Referenten	Jasmin Lantermann, Johanna Ritzel, Andreas Wedekin
Termine, Ort	<ul style="list-style-type: none"> • 07.02.2024, 12:00-13:00 Uhr • 07.02.2024, 14:00-15:00 Uhr • 08.02.2024, 12:00-13:00 Uhr • 08.02.2024, 14:00-15:00 Uhr • 09.02.2024, 12:00-13:00 Uhr • 09.02.2024, 14:00-15:00 Uhr • 24.04.2024, 12:00-13:00 Uhr • 24.04.2024, 14:00-15:00 Uhr • 25.04.2024, 12:00-13:00 Uhr • 25.04.2024, 14:00-15:00 Uhr • 26.04.2024, 12:00-13:00 Uhr • 26.04.2024, 14:00-15:00 Uhr • 13.05.2024, 12:00-13:00 Uhr • 13.05.2024, 14:00-15:00 Uhr • 14.05.2024, 12:00-13:00 Uhr • 14.05.2024, 14:00-15:00 Uhr • 15.05.2024, 12:00-13:00 Uhr • 15.05.2024, 14:00-15:00 Uhr • 21.08.2024, 12:00-13:00 Uhr • 21.08.2024, 14:00-15:00 Uhr • 22.08.2023, 12:00-13:00 Uhr • 22.08.2024, 14:00-15:00 Uhr • 23.08.2024, 12:00-13:00 Uhr • 23.08.2024, 14:00-15:00 Uhr • 17.09.2024, 12:00-13:00 Uhr • 17.09.2024, 14:00-15:00 Uhr • 18.09.2024, 12:00-13:00 Uhr • 18.09.2023, 14:00-15:00 Uhr • 19.09.2024, 12:00-13:00 Uhr • 19.09.2023, 14:00-15:00 Uhr • 08.10.2024, 12:00-13:00 Uhr • 08.10.2024, 14:00-15:00 Uhr • 09.10.2024, 12:00-13:00 Uhr • 09.10.2023, 14:00-15:00 Uhr • 10.10.2024, 12:00-13:00 Uhr • 10.10.2023, 14:00-15:00 Uhr • 04.11.2024, 12:00-13:00 Uhr • 04.11.2024, 14:00-15:00 Uhr • 05.11.2024, 12:00-13:00 Uhr • 05.11.2024, 14:00-15:00 Uhr • 06.11.2024, 12:00-13:00 Uhr • 06.11.2024, 14:00-15:00 Uhr <p>Weitere Termine auf Anfrage</p>
Kursgebühren	25,00 Euro
Hinweise	Die Trainings finden in einem Patienten- oder Untersuchungszimmer des jeweiligen Arbeitsbereichs statt. Die Anmeldung erfolgt in zwei Schritten: Zunächst erfolgt die Reservierung eines oder mehrerer Termine durch die zuständige Leitung der Station bzw. Abteilung bei der Stabsstelle Weiterbildung. Nachdem diese Termine in LOGA mit der betreffenden Station/Abteilung als Veranstaltungsort gekennzeichnet wurden, können die Mitarbeiterinnen und Mitarbeiter in gewohnter Weise angemeldet werden. Für jedes Training sollen sechs bis acht Mitarbeiter eingeplant werden. Ein geeignetes Patienten- oder Behandlungszimmer sollte ca. 30 Minuten vor Beginn und nach Ende des Trainings für die Vor- und Nachbereitung zur Verfügung stehen.

07.08 – Praxistraining: Basismaßnahmen bei medizinischen Notfällen (Kinder)

Inhalte	Fallsimulation und praktische Übungen: <ul style="list-style-type: none"> • Leitliniengerechter Ablauf der Notfallmaßnahmen • Öffnen der Atemwege, Maskenbeatmung, Herzdruckmassage • Atemwegsmanagement, medikamentöse und elektrische Therapie
Zielgruppe	Mitarbeiter der pädiatrischen Stationen, Ambulanzen und Medizinischen Versorgungszentren
Referenten	Monique Wittke
Termine, Ort	Terminabsprache im direkten Kontakt mit der Referentin Monique Wittke
Kursgebühren	25,00 Euro
Hinweise	Die Trainings finden in einem Patienten- oder Untersuchungsraum des jeweiligen Arbeitsbereichs statt. Für jedes Training sollen sechs bis acht Mitarbeiter eingeplant werden. Ein geeignetes Patienten- oder Behandlungsraum sollte ca. 30 Minuten vor Beginn und nach Ende des Trainings für die Vor- und Nachbereitung zur Verfügung stehen.

07.09 – Praxistraining: Erweiterte Maßnahmen bei medizinischen Notfällen (Erwachsene)

Inhalte	Fallsimulation und praktische Übungen: <ul style="list-style-type: none"> • Öffnen der Atemwege, Maskenbeatmung, Herzdruckmassage • Atemwegsmanagement, medikamentöse und elektrische Therapie • Behandlung der Notfallursachen 		
Zielgruppe	In der Notfallversorgung erfahrene Mitarbeiter der Erwachsenen-Intensivstation, ZNA, Anästhesiepflege und Schwerpunktstation		
Referenten	Angelika Miers, Andreas Wedekin		
Termine, Ort	<table border="0"> <tr> <td> <ul style="list-style-type: none"> • 19.02.2024, 12:00-13:00 Uhr • 19.02.2024, 14:00-15:00 Uhr • 20.02.2024, 12:00-13:00 Uhr • 20.02.2024, 14:00-15:00 Uhr • 02.05.2024, 12:00-13:00 Uhr • 02.05.2024, 14:00-15:00 Uhr • 03.05.2024, 12:00-13:00 Uhr • 03.05.2024, 14:00-15:00 Uhr </td> <td> <ul style="list-style-type: none"> • 19.08.2024, 12:00-13:00 Uhr • 19.08.2024, 14:00-15:00 Uhr • 20.08.2024, 12:00-13:00 Uhr • 20.08.2024, 14:00-15:00 Uhr • 26.11.2024, 12:00-13:00 Uhr • 26.11.2024, 14:00-15:00 Uhr • 27.11.2024, 12:00-13:00 Uhr • 27.11.2024, 14:00-15:00 Uhr </td> </tr> </table> <p>Weitere Termine auf Anfrage</p>	<ul style="list-style-type: none"> • 19.02.2024, 12:00-13:00 Uhr • 19.02.2024, 14:00-15:00 Uhr • 20.02.2024, 12:00-13:00 Uhr • 20.02.2024, 14:00-15:00 Uhr • 02.05.2024, 12:00-13:00 Uhr • 02.05.2024, 14:00-15:00 Uhr • 03.05.2024, 12:00-13:00 Uhr • 03.05.2024, 14:00-15:00 Uhr 	<ul style="list-style-type: none"> • 19.08.2024, 12:00-13:00 Uhr • 19.08.2024, 14:00-15:00 Uhr • 20.08.2024, 12:00-13:00 Uhr • 20.08.2024, 14:00-15:00 Uhr • 26.11.2024, 12:00-13:00 Uhr • 26.11.2024, 14:00-15:00 Uhr • 27.11.2024, 12:00-13:00 Uhr • 27.11.2024, 14:00-15:00 Uhr
<ul style="list-style-type: none"> • 19.02.2024, 12:00-13:00 Uhr • 19.02.2024, 14:00-15:00 Uhr • 20.02.2024, 12:00-13:00 Uhr • 20.02.2024, 14:00-15:00 Uhr • 02.05.2024, 12:00-13:00 Uhr • 02.05.2024, 14:00-15:00 Uhr • 03.05.2024, 12:00-13:00 Uhr • 03.05.2024, 14:00-15:00 Uhr 	<ul style="list-style-type: none"> • 19.08.2024, 12:00-13:00 Uhr • 19.08.2024, 14:00-15:00 Uhr • 20.08.2024, 12:00-13:00 Uhr • 20.08.2024, 14:00-15:00 Uhr • 26.11.2024, 12:00-13:00 Uhr • 26.11.2024, 14:00-15:00 Uhr • 27.11.2024, 12:00-13:00 Uhr • 27.11.2024, 14:00-15:00 Uhr 		
Kursgebühren	25,00 Euro		
Hinweise	Die Trainings finden in einem Patientenzimmer der Intensivstation statt. Für jedes Training sollen vier bis sechs Mitarbeiter eingeplant werden.		

07.10 – Praxistraining: Erweiterte Maßnahmen bei medizinischen Notfällen (Kinder)

Inhalte	Fallsimulation und praktische Übungen: <ul style="list-style-type: none"> • Leitliniengerechter Ablauf der Notfallmaßnahmen • Öffnen der Atemwege, Maskenbeatmung, Herzdruckmassage • Atemwegsmanagement, medikamentöse und elektrische Therapie • Behandlung der Notfallursachen
Zielgruppe	In der Notfallversorgung erfahrene Mitarbeiter der Kinderintensivstation, ZNA und Anästhesiepflege
Referenten	Monique Wittke
Termine, Ort	Terminabsprache im direkten Kontakt mit der Referentin Monique Wittke
Kursgebühren	25,00 Euro
Hinweise	Die Trainings finden in einem Patienten- oder Untersuchungsraum des jeweiligen Arbeitsbereichs statt. Für jedes Training sollen vier bis sechs Mitarbeiter eingeplant werden. Ein geeignetes Patienten- oder Behandlungsraum sollte ca. 30 Minuten vor Beginn und nach Ende des Trainings für die Vor- und Nachbereitung zur Verfügung stehen.

07.11 – Interdisziplinäres Notfalltraining (Kinder)

Inhalte	Das Kindernotfalltraining dient der Übung der Kommunikation im Team bei der Versorgung von schwer erkrankten oder schwer verletzten Kindern im St. Bernward Krankenhaus. Das Training basiert auf dem Bearbeiten von Musterfällen im Team (Atmung, Schock, Rhythmusstörungen); in diesen Fallbeispielen werden die notwendigen Fertigkeiten vertieft, die Algorithmen vermittelt und die Teamarbeit und -kommunikation geübt.
Zielgruppe	Pflegekräfte aus den Bereichen ZNA, Kinderintensivstation, Intensivstation, ärztliche Mitarbeitende der Pädiatrie und Anästhesie
Referenten	Roland Koch
Termine, Ort	<ul style="list-style-type: none"> • 27.02.2024, 16:00-18:00 Uhr Eingriffsraum C2 • 29.05.2024, 16:00-18:00 Uhr Eingriffsraum C2 • 22.08.2024, 16:00-18:00 Uhr Eingriffsraum C2 • 19.11.2024, 16:00-18:00 Uhr Eingriffsraum C2
Kursgebühren	60,00 Euro
Hinweise	Die Teilnehmenden erhalten vorab Skripte zur Vorbereitung. Die Bearbeitung ist Voraussetzung für eine effektive Gestaltung des Trainings.

07.12 – Interdisziplinäres Notfalltraining Polytrauma

Inhalte	Das Polytraumatraining dient der Übung der Kommunikation im Team bei der Versorgung von schwer verletzten Erwachsenen und Kindern im St. Bernward Krankenhaus. Das Training basiert auf dem Bearbeiten von Musterfällen im Team; in diesen Fallbeispielen werden die Teamarbeit und -kommunikation geübt.
Zielgruppe	Pflegefachkräfte der ZNA und Anästhesiepflege, ärztliche Mitarbeitende der Unfallchirurgie, Anästhesie, Allgemeinchirurgie Dienstgruppe
Referenten	Roland Koch
Termine, Ort	<ul style="list-style-type: none"> • 25.01.2024, 16:00-18:00 Uhr Eingriffsraum C2 • 17.04.2024, 16:00-18:00 Uhr Eingriffsraum C2 • 23.07.2024, 16:00-18:00 Uhr Eingriffsraum C2 • 22.10.2024, 16:00-18:00 Uhr Eingriffsraum C2
Kursgebühren	60,00 Euro

07.13 – ACLS-Provider-Kurs (Advanced Cardiac Life Support)

Inhalte	<p>Der ACLS-Provider-Kurs basiert auf simulierten klinischen Szenarien, bei denen die Teilnehmer aktiv an verschiedenen Lernstationen die wichtigen Fähigkeiten einzeln einüben – sowohl als Teammitglied als auch als Teamleiter. Realistische Simulationen verstärken dabei das Einüben der Schlüsselkenntnisse:</p> <ul style="list-style-type: none"> • Professionell durchgeführte Basiswiederbelebung mit AED • Erkennen und frühe Behandlung von bedrohlichen Zuständen vor oder nach einem Herzstillstand • Leiten einer komplexen Notfallsituation • Erkennen und Behandeln akuter Koronarsyndrome • Erkennen anderer lebensbedrohlicher Erkrankungen (z.B. Schlaganfall) und deren Erstversorgung • ACLS-Algorithmen • Effektive Teamarbeit • Professionelle Kommunikation
Zielgruppe	Ärztliche und pflegerische Mitarbeitende, die an der Versorgung der Patienten des Cardiac Arrest Centers des St. Bernward Krankenhauses beteiligt sind (Medizinische Klinik I, Anästhesie, Intensivstation, Herzkatheterlabor, ZNA).
Referenten	Rettungsschule Lifetime
Termine, Ort	<p>Jeweils 2 aufeinander aufbauende Fortbildungstage.</p> <ul style="list-style-type: none"> • 15.06. und 16.06.2024, 08:30-18:00 Uhr, Andreaspassage • 09.11. und 10.11.2024, 08:30-18:00 Uhr, Andreaspassage <p>Die Zielgruppen werden gezielt eingeladen.</p>
Kursgebühren	600,00 Euro
Hinweise	Der Kursus beinhaltet eine Prüfung in Basisreanimation, eine schriftliche Prüfung und eine praktische Prüfung als Leiter eines Notfallteams. Die Lernmaterialien werden im Vorfeld zur Verfügung gestellt. Der Kursus ist bei der Ärztekammer Niedersachsen mit 20 CME-Punkten zertifiziert.

07.14 – ACLS-Refresher-Kurs (Advanced Cardiac Life Support)

Inhalte	<p>Der ACLS-Refresher-Kurs basiert auf simulierten klinischen Szenarien, bei denen die Teilnehmer aktiv an verschiedenen Lernstationen die wichtigen Fähigkeiten einzeln einüben – sowohl als Teammitglied als auch als Teamleiter. Realistische Simulationen verstärken dabei das Einüben der Schlüsselkenntnisse:</p> <ul style="list-style-type: none"> • Professionell durchgeführte Basiswiederbelebung mit AED • Erkennen und frühe Behandlung von bedrohlichen Zuständen vor oder nach einem Herzstillstand • Leiten einer komplexen Notfallsituation • Erkennen und Behandeln akuter Koronarsynndrome • Erkennen anderer lebensbedrohlicher Erkrankungen (z.B. Schlaganfall) und deren Erstversorgung • ACLS-Algorithmen • Effektive Teamarbeit • Professionelle Kommunikation
Zielgruppe	Ärztliche und pflegerische Mitarbeitende, die an der Versorgung der Patienten des Cardiac Arrest Centers des St. Bernward Krankenhauses beteiligt sind (Medizinische Klinik I, Anästhesie, Intensivstation, Herzkatheterlabor, ZNA).
Referenten	Rettungsschule Lifetime
Termine, Ort	<p>Kursdauer: 1 Tag</p> <ul style="list-style-type: none"> • 17.02.2024, 08:30–18:00 Uhr, Andreaspassage • 18.02.2024, 08:30–18:00 Uhr, Andreaspassage <p>Die Zielgruppen werden gezielt eingeladen.</p>
Kursgebühren	300,00 Euro
Hinweise	Teilnahmevoraussetzung ist ein ACLS-Provider-Kurs innerhalb der letzten zwei Jahre. Der Kurs beinhaltet eine Prüfung in Basisreanimation, eine schriftliche Prüfung und eine praktische Prüfung als Leiter eines Notfallteams. Die Lernmaterialien werden im Vorfeld zur Verfügung gestellt.

07.15 – PALS Provider Kurs (Pediatric Advanced Life Support)

Inhalte	Der PALS-Kursus basiert auf dem Bearbeiten von Musterfällen im Team (Atmung, Schock, Rhythmusstörungen); in diesen Fallbeispielen werden die notwendigen Fertigkeiten vertieft, die Algorithmen vermittelt und die Teamarbeit und -kommunikation geübt.
Zielgruppe	An der Kindernotfallversorgung beteiligte Anästhesisten (Pädiater können einen EPALS-Kurs über das Kinderintensiv-Netzwerk erhalten).
Referenten	Rettungsschule Lifetime
Termine, Ort	<p>Jeweils 2 aufeinander aufbauende Fortbildungstage.</p> <ul style="list-style-type: none"> • 19.10. und 20.10.2024, 08:30–18:00 Uhr, Andreaspassage <p>Die Zielgruppen werden gezielt eingeladen.</p>
Kursgebühren	600,00 Euro
Hinweise	Die Kursmaterialien werden im Vorfeld zur Verfügung gestellt. Geprüft werden Basismaßnahmen der Reanimation, Leitung eines Behandlungsteams bei erweiterten Reanimationsmaßnahmen und Atmungs- oder Kreislaufstörungen, dazu eine schriftliche Prüfung. Als internationales Kursformat sind die Kursunterlagen/Lehrbücher zur Kursvorbereitung und der Abschlusstest in deutscher, die Videos innerhalb des Kurses in englischer Sprache. Der Kursus ist mit 22 CME-Punkten bei der Ärztekammer Niedersachsen zertifiziert.

07.16 – Schnittstelle Rettungsdienst – Behandlungsteam BK

Inhalte	In dieser Einführungsveranstaltung werden die Strukturen und Abläufe thematisiert, wenn Patienten vom Rettungsdienst an ein Behandlungsteam des BK übergeben werden: <ul style="list-style-type: none"> • Ablauf der Übergabe • Kommunikation im Team • ABCDE-Grundsätze der Patientenversorgung • Debriefing – Nachbesprechung von Einsätzen
Zielgruppe	Alle neuen und interessierten Mitarbeitenden, die an der Versorgung von Cardiac-Arrest-Center- und Polytrauma-Patienten sowie Kindernotfällen beteiligt sind.
Referenten	Roland Koch
Termine, Ort	<ul style="list-style-type: none"> • 14.03.2024, 16:00-18:00 Uhr, Godehardsaal • 19.06.2024, 16:00-18:00 Uhr, Godehardsaal • 24.09.2024, 16:00-18:00 Uhr, Godehardsaal • 17.12.2024, 16:00-18:00 Uhr, Godehardsaal
Kursgebühren	30,00 Euro



08.01 – Praktisch anleiten nach dem Cognitive-Apprenticeship-Modell

Inhalte	<ul style="list-style-type: none"> • Konzepte für das Lernen in der praktischen Ausbildung am Beispiel des CAS-Modells • Planung und Umsetzung von handlungsorientierter Praxisanleitung • Praktische Übungen in Kleingruppen im Skills Lab
Zielgruppe	Praxisanleiter, externe Interessenten sind willkommen Berufspädagogische Fortbildung gem. PflAPrV, HebStPrV, ATA-OTA-APrV
Referenten	Paula Loewe, Lisa Mingramm-Klein
Termine, Ort	2 aufeinander aufbauende Fortbildungstage <ul style="list-style-type: none"> • Termine und Veranstaltungsort folgen
Kursgebühren	200,00 Euro

08.02 – Aufbauseminar Praxisanleitung

Inhalte	<p>Das Aufbauseminar Praxisanleitung besteht aus drei in sich abgeschlossenen Fortbildungstagen zu folgenden Themenschwerpunkten:</p> <ul style="list-style-type: none"> • Tag 1: Interprofessionelle Zusammenarbeit • Tag 2: Kulturell verschieden und doch ähnlich?! Interkulturalität verstehen und tolerieren • Tag 3: Gute Gesunde Schule / Ausbildung – Diversität und Individualität einer professionellen Gesundheitsförderung
Zielgruppe	Praxisanleiter und andere pädagogisch tätige Mitarbeiter, externe Interessenten sind willkommen Berufspädagogische Fortbildung gem. PflAPrV, HebStPrV, ATA-OTA-APrV
Referenten	Alexandra Schröder, Svetlana Granson, Prof. Dr. Mathias Bonse-Rohmann
Termine, Ort	3 Fortbildungstage zusammenhängend oder einzeln buchbar <ul style="list-style-type: none"> • 16.09.2024, 09:00-16:00 Uhr, 8 UE, Andreaspassage • 17.09.2024, 09:00-16:00 Uhr, 8 UE, Andreaspassage • 18.09.2024, 09:00-16:00 Uhr, 8 UE, Andreaspassage
Kursgebühren	300,00 Euro bzw. 100,00 Euro je Fortbildungstag

08.03 – Aufbauseminar Praxisanleitung im Hebammenwesen

Inhalte	<ul style="list-style-type: none"> • Das Aufbauseminar Praxisanleitung im Hebammenwesen besteht aus drei in sich abgeschlossenen Fortbildungstagen zu folgenden Themenschwerpunkten: • 11.03.2024: Kompetenzorientiertes Prüfen als Praxisanleiterin • 11.06.2024: Theorie-Praxistransfer gestalten • 29.10.2024: Schwierige Situationen in der Anleitung meistern
Zielgruppe	Praxisanleiter und andere pädagogisch tätige Mitarbeiter, externe Interessenten sind willkommen Berufspädagogische Fortbildung gem. HebStPrV
Referenten	Damaris Lahmann
Termine, Ort	3 Fortbildungstage zusammenhängend oder einzeln buchbar <ul style="list-style-type: none"> • 11.03.2024, 08:30-15:45 Uhr, 8 UE, Andreaspassage • 11.06.2024, 08:30-15:45 Uhr, 8 UE, Andreaspassage • 29.10.2024, 08:30-15:45 Uhr, 8 UE, Andreaspassage
Kursgebühren	300,00 Euro bzw. 100,00 Euro je Fortbildungstag

Weitere Berufspädagogische Fortbildungen gem. PflAPrV, HebStPrV, ATA-OTA-APrV

FB-Nr.	Thema	FB-Nr.	Thema
04.02	Konfliktbearbeitung – Konflikte als Chance nutzen	04.03	Achtsamkeit in der Sprache – Wertschätzende Kommunikation (WSK) nach M.B. Rosenberg
04.04	Feedback	04.05	Kollegiale Beratung (KB) – ein Instrument zur kollegialen Weiterentwicklung
05.01	„Stress lass nach“, Basisseminar	05.02	„Stress lass nach“, Vertiefungsseminar
05.03	Umgang mit starken Gefühlen – Wut und Ärger wandeln	05.04	Entspannungsverfahren Yoga
05.05	MBSR – Mindfulness-Based Stress Reduction	05.06	MBCT – Mindfulness-Based Cognitive Therapy
05.07	Achtsamkeitstag	05.08	Umgang mit Prüfungsangst
05.09	Empathie in der Pflege	06.06	Arbeiten mit Microsoft Word und PowerPoint
06.07	Wissenschaftliches Arbeiten in der Pflege	06.08	Mitarbeiterbeurteilung
06.09	Onboarding – Eingliederung von Azubis u. neuen Mitarbeitenden ins Unternehmen	06.11	Prävention sexualisierter Gewalt
09.05	Herzlich willkommen aus aller Welt! Wie kann der Start gelingen?	09.06	Anders zusammen – zusammen anders. Vielfalt im Krankenhaus, Chancen & Herausforderungen
09.07	Kulturell verschieden und doch ähnlich. Interkulturalität verstehen und tolerieren.	09.08	Alt und Jung – Hand in Hand: Generationenkonflikte vermeiden
09.09	Gute Gesunde Pflegeausbildung – Diversität und Individualität einer professionellen Gesundheitsförderung		



09.01 – Gesund bleiben als Führungskraft



Inhalte	Eine Grundvoraussetzung, um die vielen Herausforderungen als Führungskraft gut zu bewältigen und gleichzeitig der Vorbildfunktion gerecht zu werden, ist eine gewisse Stressresistenz und gute Widerstandskraft. An diesem Workshop-Tag betrachten Sie, aufbauend auf den Kenntnissen zur Salutogenese, die sieben Säulen der Resilienz genauer, indem Sie verschiedene Techniken kennenlernen, um Ihre eigenen Ressourcen zu entdecken und diese zu stärken. Dabei werden die Ebenen der Kognition, Kommunikation und Handlung angesprochen. Ziel ist, Ihnen Tools an die Hand zu geben, wie Sie Ihre psychische Gesundheit aufrechterhalten bzw. wiederherstellen können, so dass Sie zukünftig gelassener auf die vielfältigen Situationen in Ihrem Berufsalltag reagieren können.
Zielgruppe	Führungskräfte aus allen Bereichen, externe Interessenten sind willkommen
Referenten	Nicole Kwasnik
Termine, Ort	<ul style="list-style-type: none"> • 17.06.2024, 09:00-16:00 Uhr, 8 UE, Andreaspassage
Kursgebühren	100,00 Euro

09.02 – Richtig führen mit System



Inhalte	Ein systemischer Blick ermöglicht Ihnen als Führungskraft die Grenze Ihres Handelns zu erkennen und diese zu wahren, mit der Folge, den subjektiv erlebten Druck zu minimieren. In diesem Workshop lernen Sie, ausgehend von verschiedenen Erfahrungen und deren Reflexion, sehr praxisnah die systemische Sichtweise kennen. Ihnen werden aktuelle Forschungsergebnisse zur Systemtheorie vermittelt und in Bezug zum Gesundheitssystem gesetzt. Ziel ist es, die verschiedenen Interdependenzen in Ihrer Organisation zu erkennen, um sich damit besser auf den Entscheidungs- und Gestaltungsraum zu fokussieren und entsprechend lösungsorientierter denken und handeln zu können.
Zielgruppe	Führungskräfte aus allen Bereichen, externe Interessenten sind willkommen
Referenten	Nicole Kwasnik
Termine, Ort	2 aufeinander aufbauende Fortbildungstage (12 UE): <ul style="list-style-type: none"> • 15.02.2024 und 16.02.2024, 09:00-14:30 Uhr, Andreaspassage
Kursgebühren	150,00 Euro

09.03 – Unterschiedliche Professionen – ein gemeinsames Ziel?! Interprofessionelle Zusammenarbeit

Inhalte	Die Kooperation der Berufe rückt mehr und mehr in den Fokus der Gesundheitsversorgung, um eine qualitativ hochwertige und personensorientierte Versorgung sicherzustellen. In diesem Workshop reflektieren Sie, ausgehend von Ihren Erfahrungen, Ihre Erwartungen und Wünsche. Ihnen werden relevante Studienergebnisse vermittelt und die daraus resultierenden Potentiale und Bedarfe für die zukünftige Entwicklung von interprofessioneller Zusammenarbeit vorgestellt. Mit dem Tool SBAR üben Sie an praktischen Beispielen Kommunikationssituationen ein. Sie wissen um Grundsätze interprofessionellen Lernens und kennen Chancen und Barrieren von Lern-Lehr-Projekten.
Zielgruppe	Alle Mitarbeitenden, externe Interessenten sind willkommen
Referenten	Prof. Dr. Nina Fleischmann
Termine, Ort	• 24.05.2024, 09:00-16:00 Uhr, 8 UE, Andreaspassage
Kursgebühren	100,00 Euro

09.04 – Andere Länder – vielfältige Kompetenzen: Gesundheitsversorgung international

Inhalte	In diesem Modul werden wir uns mit einigen ausgewählten Ländern und der dortigen gesundheitlichen Versorgung beschäftigen. Neben den Ausbildungs- bzw. Studienverläufen der Beschäftigten im Gesundheitssystem werden wir auch die dortigen Arbeitsbedingungen thematisieren. Wir gehen den Erfahrungen und Erwartungen der Menschen nach, die sich um einen Arbeitsplatz in Deutschland bewerben und wie deren Vorerfahrungen in das neue Arbeitsverhältnis mit einfließen können. Dabei wollen wir die Informationen und unsere Erfahrungen nutzen, für ein besseres Verständnis und einen gelingenden Start der neuen Mitarbeitenden im Team.
Zielgruppe	Alle Mitarbeitenden, externe Interessenten sind willkommen
Referenten	Barbara Schulz
Hinweise	Die Fortbildung setzt sich aus einem Präsenztage und einer zweistündigen Online-Veranstaltung zusammen (10 UE). Der Termin des Online-Teils wird während der Präsenzveranstaltung vereinbart.
Termine, Ort	• 30.09.2024, 09:00-16:00 Uhr, Andreaspassage
Kursgebühren	120,00 Euro

09.05 – Herzlich willkommen aus aller Welt – Wie kann der Start gelingen?



Inhalte	Mit welchen Erwartungen kommen ausländische Fachkräfte? Welche Erwartungen haben wir an sie? Es ist nicht nur das „Was“ - unterschiedliche fachliche Fähigkeiten, Erfahrungen und Aufgaben sowie Sprachprobleme - sondern auch das „Wie“, das entscheidend ist für einen guten Start! Wie interpretieren wir einander? Wie kommunizieren wir? Hinzu kommen psychische Prozesse, die eine Migration begleiten, und die Betreffenden wie auch das Team herausfordern können. All das zu bedenken gehört zu einer gelungenen Willkommenskultur, die Frust auf beiden Seiten und mögliche Abbrüche verhindert.
Zielgruppe	Alle Mitarbeitenden, externe Interessenten sind willkommen Berufspädagogische Fortbildung gem. PflAPrV, HebStPrV, ATA-OTA-APrV
Referenten	H.B. Gundlach
Termine, Ort	• 01.10.2024, 09:00-16:00 Uhr, 8 UE, Andreaspassage
Kursgebühren	100,00 Euro

09.06 – Anders zusammen- zusammen anders: Vielfalt im Krankenhaus – Chancen & Herausforderungen



Inhalte	Bewusster Umgang mit den Diversity-Werten im Unternehmen stärkt die Mitarbeitenden in ihrer Einzigartigkeit. Mit der bewusst gelebten Vielfalt leisten wir einen Beitrag für mehr Chancengerechtigkeit im beruflichen Alltag und helfen dabei eine Unternehmenskultur zu schaffen, in der Vielfalt wertgeschätzt und als Chance begriffen wird.
Zielgruppe	Alle Mitarbeitenden, externe Interessenten sind willkommen Berufspädagogische Fortbildung gem. PflAPrV, HebStPrV, ATA-OTA-APrV
Referenten	Svetlana Granson, Prof. Dr. Michael Wittland
Termine, Ort	• 11.03.2024, 09:00-16:00 Uhr, 8 UE, Andreaspassage
Kursgebühren	100,00 Euro

09.07 – Kulturell verschieden und doch ähnlich?! Interkulturalität verstehen und tolerieren

Inhalte	Mit dem demographischen Wandel nimmt u. a. die Anzahl von Patientinnen und Patienten mit Migrationsgeschichte zu. Die damit einhergehenden Unterschiede können zu Missverständnissen in allen Bereichen unseres (Arbeits-)Lebens führen. Bei der Auseinandersetzung mit den kulturgeprägten Sichtweisen auf Gesundheit, Krankheit und Tod bieten die interkulturellen Kenntnisse eine wichtige Stütze. Die Reflexion der eigenen Kultur im Rahmen des Workshops führt zu einem besseren Verständnis fremder Kulturen.
Zielgruppe	Alle Mitarbeitenden, externe Interessenten sind willkommen Berufspädagogische Fortbildung gem. PflAPrV, HebStPrV, ATA-OTA-APrV
Referenten	Svetlana Granson
Termine, Ort	• 17.09.2024, 09:00-16:00 Uhr, 8 UE, Andreaspassage
Kursgebühren	100,00 Euro

09.08 – Alt und Jung – Hand in Hand: Generationenkonflikte vermeiden

Inhalte	In diesem Workshop lernen Sie die verschiedenen Generationen mit ihren Einstellungen, Werten, Motiven und Prägungen näher kennen und verstehen deren Einfluss auf die inter- und intragenerationelle Zusammenarbeit sowie das intergenerationelle Lernen. Sie werden dadurch für die Besonderheiten der einzelnen Generationen und mögliche Konfliktfelder sensibilisiert. Ziel ist, erste Ideen zu entwickeln, wie Sie die verschiedenen Potenziale der einzelnen Generationen gewinnbringend für alle Beteiligten in Ihrem Arbeitsalltag einsetzen können.
Zielgruppe	Alle Mitarbeitenden, externe Interessenten sind willkommen Berufspädagogische Fortbildung gem. PflAPrV, HebStPrV, ATA-OTA-APrV
Referenten	Dr. Monika Büchler
Termine, Ort	• 28.10.2024, 09:00-16:00 Uhr, 8 UE, Andreaspassage
Kursgebühren	100,00 Euro

09.09 – Gute Gesunde Pflegeausbildung – Diversität und Individualität einer professionellen Gesundheitsförderung



Inhalte	„Gute Gesunde Schulen“ werden als ein Konzept verstanden, welches den Bildungserfolg Lernender mit den Merkmalen einer partizipativen Gesundheitsförderung verbindet. Dabei wird die Entwicklung individueller und sozialer Kompetenzen mit der gemeinsamen Gestaltung gesundheitsförderlicher schulischer und betrieblicher Settings verknüpft. In diesem Workshop wird an praktischen Beispielen und Aufgaben gearbeitet, die sich auf die Bildung der Pflege- und Gesundheitsberufe beziehen. Die Diversität von Teilnehmenden und Zielgruppen wird als besondere Chance interpretiert.
Zielgruppe	Lehrkräfte, Praxisanleiter, Führungskräfte aus allen Bereichen, externe Interessenten sind willkommen Berufspädagogische Fortbildung gem. PflAPrV, HebStPrV, ATA-OTA-APrV
Referenten	Prof. Dr. Mathias Bonse-Rohmann
Termine, Ort	<ul style="list-style-type: none"> • 18.09.2024, 09:00-16:00 Uhr, 8 UE, Andreaspassage
Kursgebühren	100,00 Euro



Januar

Datum	FB-Nr.	Thema
02.01.24	06.01	Orbis und Meona für neue Mitarbeitende im Pflege- und Funktionsdienst
03.01.24	06.01	Orbis und Meona für neue Mitarbeitende im Pflege- und Funktionsdienst
09.01.24	03.22 05.11	Ethik in der Pflege – „Was kann ich tun?“ Gut ernährt für Leib und Seele – Vortrag
10.01.24	01.07	Ausbildung zum innerbetrieblichen Konfliktmittler 2023-2024
11.01.24	01.07	Ausbildung zum innerbetrieblichen Konfliktmittler 2023-2024
17.01.24	04.02 06.04	Konfliktbearbeitung – Konflikte als Chance nutzen Aktualisierung Strahlenkunde
18.01.24	04.02	Konfliktbearbeitung – Konflikte als Chance nutzen
23.01.24	03.36 05.05	Grundlagen der maschinellen Beatmung (Programm 2023) MBSR – Mindfulness-Based Stress Reduction
24.01.24	03.37	Pflege beatmeter Patienten (Programm 2023)
25.01.24	03.33 03.38 07.12	Best of Psychology EAL CC (Programm 2023) Interdisziplinäres Notfalltraining Polytrauma
30.01.24	01.01 05.05	SU Kolloquium (Programm 2023) MBSR – Mindfulness-Based Stress Reduction

Februar

Datum	FB-Nr.	Thema
01.02.24	06.01	Orbis und Meona für neue Mitarbeitende im Pflege- und Funktionsdienst
02.02.24	06.01	Orbis und Meona für neue Mitarbeitende im Pflege- und Funktionsdienst
05.02.24	01.03 03.27	Zercur® Geriatrie Basislehrgang Administration und EDV auf der Schwerpunkt- und Intensivstation
06.02.24	01.03 05.05	Zercur® Geriatrie Basislehrgang MBSR – Mindfulness-Based Stress Reduction
07.02.24	01.03 07.07	Zercur® Geriatrie Basislehrgang Praxistraining: Basismaßnahmen bei medizinischen Notfällen (Erwachsene)
08.02.24	04.04 07.07	Feedback Praxistraining: Basismaßnahmen bei medizinischen Notfällen (Erwachsene)
09.02.24	07.07	Praxistraining: Basismaßnahmen bei medizinischen Notfällen (Erwachsene)
13.02.24	05.05 05.11 06.03	MBSR – Mindfulness-Based Stress Reduction Gut ernährt für Leib und Seele – Kochworkshop Orbis für Pflegekräfte mit Basiskenntnissen
14.02.24	01.07 03.28	Ausbildung zum innerbetrieblichen Konfliktmittler 2023-2024 Monitorüberwachung im Critical-Care-Bereich
15.02.24	01.07 03.26 09.02	Ausbildung zum innerbetrieblichen Konfliktmittler 2023-2024 Online-Fortbildungsreihe: Klinisches Fachwissen – kompakt Richtig führen mit System
16.02.24	09.02	Richtig führen mit System

Datum	FB-Nr.	Thema
17.02.24	07.14	ACLS Refresher-Kurs (Advanced Cardiac Life Support)
18.02.24	07.14	ACLS Refresher-Kurs (Advanced Cardiac Life Support)
19.02.24	01.03 07.09	Zercur® Geriatrie Basislehrgang Praxistraining: Erweiterte Maßnahmen bei medizinischen Notfällen (Erwachsene)
20.02.24	01.03 05.05 07.09	Zercur® Geriatrie Basislehrgang MBSR – Mindfulness-Based Stress Reduction Praxistraining: Erweiterte Maßnahmen bei medizinischen Notfällen (Erwachsene)
21.02.24	05.01	„Stress lass nach“, Basisseminar
22.02.24	05.01	„Stress lass nach“, Basisseminar
23.02.24	05.01	„Stress lass nach“, Basisseminar
26.02.24	01.02 07.03	Fortbildungslehrgang Praxisanleitung Grundlagenseminar: Basismaßnahmen bei medizinischen Notfällen (Neugeborene)
27.02.24	01.02 05.05 07.11	Fortbildungslehrgang Praxisanleitung MBSR – Mindfulness-Based Stress Reduction Interdisziplinäres Notfalltraining (Kinder)
28.02.24	01.02 07.06	Fortbildungslehrgang Praxisanleitung Grundlagenseminar: Erweiterte Maßnahmen bei medizinischen Notfällen (Kinder und Neugeborene)
29.02.24	01.02 05.08	Fortbildungslehrgang Praxisanleitung Umgang mit Prüfungsangst

März

Datum	FB-Nr.	Thema
01.03.24	01.02	Fortbildungslehrgang Praxisanleitung
02.03.24	05.05 05.07	MBSR – Mindfulness-Based Stress Reduction Achtsamkeitstag
04.03.24	06.01 07.01	Orbis und Meona für neue Mitarbeitende im Pflege- und Funktionsdienst Grundlagenseminar: Basismaßnahmen bei medizinischen Notfällen (Erwachsene)
05.03.24	05.05 06.01 07.05	MBSR – Mindfulness-Based Stress Reduction Orbis und Meona für neue Mitarbeitende im Pflege- und Funktionsdienst Grundlagenseminar: Erweiterte Maßnahmen bei medizinischen Notfällen (Erwachsene)
06.03.24	01.07 03.14 03.17	Ausbildung zum innerbetrieblichen Konfliktmittler 2023-2024 Schmerz- und Delirmanagement Freiheitsentziehende Maßnahmen
07.03.24	01.07 03.26	Ausbildung zum innerbetrieblichen Konfliktmittler 2023-2024 Online-Fortbildungsreihe: Klinisches Fachwissen – kompakt
08.03.24	06.10	BWL im Krankenhaus
11.03.24	08.03 09.06	Aufbau-seminar Praxisanleitung im Hebammenwesen – Kompetenzorientiertes Prüfen Anders zusammen- zusammen anders: Vielfalt im Krankenhaus – Chancen & Herausforderungen
12.03.24	01.03 05.05	Zercur® Geriatrie Basislehrgang MBSR – Mindfulness-Based Stress Reduction
13.03.24	01.03 04.06 05.11	Zercur® Geriatrie Basislehrgang Mitarbeitergespräche führen Gut ernährt für Leib und Seele – Vortrag

Datum	FB-Nr.	Thema
14.03.24	01.03 07.16	Zercur® Geriatrie Basislehrgang - Kolloquium Schnittstelle Rettungsdienst – Behandlungsteam BK
15.03.24	03.18	Pflege tumorkranker Patienten im onkologischen Zentrum
19.03.24	06.11	Prävention sexualisierter Gewalt

April

Datum	FB-Nr.	Thema
02.04.24	05.04	Entspannungsverfahren Yoga
03.04.24	02.09 03.15 06.01	Zercur® Geriatrie Basale Stimulation - Basiskurs Basale Stimulation - Basiskurs Orbis und Meona für neue Mitarbeitende im Pflege- und Funktionsdienst
04.04.24	02.09 03.15 06.01	Zercur® Geriatrie Basale Stimulation - Basiskurs Basale Stimulation - Basiskurs Orbis und Meona für neue Mitarbeitende im Pflege- und Funktionsdienst
05.04.24	02.09 03.15	Zercur® Geriatrie Basale Stimulation - Basiskurs Basale Stimulation - Basiskurs
08.04.24	01.02 07.02	Fortbildungslehrgang Praxisanleitung Grundlagenseminar: Basismaßnahmen bei medizinischen Notfällen (Kinder)
09.04.24	01.02 05.04 05.11	Fortbildungslehrgang Praxisanleitung Entspannungsverfahren Yoga Gut ernährt für Leib und Seele – Vortrag
10.04.24	01.02 05.10	Fortbildungslehrgang Praxisanleitung Gesund essen im Berufsalltag – Wie kann das gehen?
11.04.24	01.02 03.26	Fortbildungslehrgang Praxisanleitung Online-Fortbildungsreihe: Klinisches Fachwissen – kompakt
12.04.24	01.02	Fortbildungslehrgang Praxisanleitung
15.04.24	01.01 07.04	Qualifikationslehrgang Spezielle Stroke-Unit-Pflege (DGS, DGN) Grundlagenseminar: Basismaßnahmen bei medizinischen Notfällen (Neugeborene im Kreißsaal)
16.04.24	01.01 05.04	Qualifikationslehrgang Spezielle Stroke-Unit-Pflege (DGS, DGN) Entspannungsverfahren Yoga
17.04.24	01.01 03.21 07.12	Qualifikationslehrgang Spezielle Stroke-Unit-Pflege (DGS, DGN) Trauerarbeit – Trauernde professionell begleiten Interdisziplinäres Notfalltraining Polytrauma
18.04.24	01.01 03.21 03.33	Qualifikationslehrgang Spezielle Stroke-Unit-Pflege (DGS, DGN) Trauerarbeit – Trauernde professionell begleiten Best of Psychology
19.04.24	01.01 03.04	Qualifikationslehrgang Spezielle Stroke-Unit-Pflege (DGS, DGN) Schmerzmanagement bei Kindern
22.04.24	02.01 03.01	Zercur® Geriatrie Aufbaumodul Wundmanagement Postoperative Wundversorgung und Umgang mit Drainagen
23.04.24	02.01 03.02 05.04	Zercur® Geriatrie Aufbaumodul Wundmanagement Pflege von Patienten mit chronischen Wunden Entspannungsverfahren Yoga
24.04.24	07.07	Praxistraining: Basismaßnahmen bei medizinischen Notfällen (Erwachsene)

Datum	FB-Nr.	Thema
25.04.24	07.07 04.05	Praxistraining: Basismaßnahmen bei medizinischen Notfällen (Erwachsene) Kollegiale Beratung (KB) – ein Instrument zur kollegialen Weiterentwicklung
26.04.24	07.07	Praxistraining: Basismaßnahmen bei medizinischen Notfällen (Erwachsene)
30.04.24	05.04	Entspannungsverfahren Yoga

Mai

Datum	FB-Nr.	Thema
02.05.24	03.26 07.09	Online-Fortbildungsreihe: Klinisches Fachwissen – kompakt Praxistraining: Erweiterte Maßnahmen bei medizinischen Notfällen (Erwachsene)
03.05.24	07.09	Praxistraining: Erweiterte Maßnahmen bei medizinischen Notfällen (Erwachsene)
06.05.24	03.29	Grundlagen der maschinellen Beatmung
07.05.24	05.04 06.01	Entspannungsverfahren Yoga Orbis und Meona für neue Mitarbeitende im Pflege- und Funktionsdienst
08.05.24	05.06 06.01	MBCT – Mindfulness-Based Cognitive Therapy – Informationsveranstaltung Orbis und Meona für neue Mitarbeitende im Pflege- und Funktionsdienst
13.05.24	02.06 04.01 07.07	Zercur® Geriatrie Grundlagen- bzw. Aufbaumodul Kommunikation und Beziehungsarbeit Kommunikation und Beziehungsarbeit Praxistraining: Basismaßnahmen bei medizinischen Notfällen (Erwachsene)
14.05.24	02.06 04.01 05.04 05.11 07.07	Zercur® Geriatrie Grundlagen- bzw. Aufbaumodul Kommunikation und Beziehungsarbeit Kommunikation und Beziehungsarbeit Entspannungsverfahren Yoga Gut ernährt für Leib und Seele – Kochworkshop Praxistraining: Basismaßnahmen bei medizinischen Notfällen (Erwachsene)
15.05.24	02.06 04.01 07.07	Zercur® Geriatrie Grundlagen- bzw. Aufbaumodul Kommunikation und Beziehungsarbeit Kommunikation und Beziehungsarbeit Praxistraining: Basismaßnahmen bei medizinischen Notfällen (Erwachsene)
16.05.24	06.03 06.06	Orbis für Pflegekräfte mit Basiskenntnissen Arbeiten mit Microsoft Word und PowerPoint
22.05.24	04.03 05.10	Achtsamkeit in der Sprache – Wertschätzende Kommunikation (WSK) nach M.B. Rosenberg Gesund essen im Berufsalltag – Wie kann das gehen?
23.05.24	02.05 04.03 06.07	Zercur® Geriatrie Aufbaumodul Wissenschaftliches Arbeiten Achtsamkeit in der Sprache – Wertschätzende Kommunikation (WSK) nach M.B. Rosenberg Wissenschaftliches Arbeiten in der Pflege
24.05.24	09.03	Unterschiedliche Professionen – ein gemeinsames Ziel?! Interprofessionelle Zusammenarbeit
27.05.24	01.02	Fortbildungslehrgang Praxisanleitung
28.05.24	01.02 05.04	Fortbildungslehrgang Praxisanleitung Entspannungsverfahren Yoga
29.05.24	01.02 07.06 07.11	Fortbildungslehrgang Praxisanleitung Grundlagenseminar: Erweiterte Maßnahmen bei medizinischen Notfällen (Kinder und Neugeborene) Interdisziplinäres Notfalltraining (Kinder)
30.05.24	01.02 03.26	Fortbildungslehrgang Praxisanleitung Online-Fortbildungsreihe: Klinisches Fachwissen – kompakt
31.05.24	01.02	Fortbildungslehrgang Praxisanleitung

Juni

Datum	FB-Nr.	Thema
03.06.24	01.01	Qualifikationslehrgang Spezielle Stroke-Unit-Pflege (DGS, DGN)
	01.09	Ethikberatung im Gesundheitswesen
	06.01	Orbis und Meona für neue Mitarbeitende im Pflege- und Funktionsdienst
04.06.24	01.01	Qualifikationslehrgang Spezielle Stroke-Unit-Pflege (DGS, DGN)
	01.09	Ethikberatung im Gesundheitswesen
	06.01	Orbis und Meona für neue Mitarbeitende im Pflege- und Funktionsdienst
05.06.24	01.01	Qualifikationslehrgang Spezielle Stroke-Unit-Pflege (DGS, DGN)
06.06.24	01.01	Qualifikationslehrgang Spezielle Stroke-Unit-Pflege (DGS, DGN)
	03.33	Best of Psychology
07.06.24	01.01	Qualifikationslehrgang Spezielle Stroke-Unit-Pflege (DGS, DGN)
11.06.24	08.03	Aufbauseminar Praxisanleitung im Hebammenwesen – Theorie-Praxistransfer
	05.11	Gut ernährt für Leib und Seele – Vortrag
12.06.24	02.12	Zercur® Geriatrie Aufbaumodul Kultursensibler Umgang mit Patienten
	03.25	Kultursensibler Umgang mit Patienten
13.06.24	03.22	Ethik in der Pflege – „Was kann ich tun?“
	05.09	Empathie in der Pflege
15.06.24	07.13	ACLS Provider-Kurs (Advanced Cardiac Life Support)
16.06.24	07.13	ACLS Provider-Kurs (Advanced Cardiac Life Support)
17.06.24	09.01	Gesund bleiben als Führungskraft
18.06.24	05.02	„Stress lass nach“, Vertiefungsseminar
19.06.24	05.02	„Stress lass nach“, Vertiefungsseminar
	07.16	Schnittstelle Rettungsdienst – Behandlungsteam BK
20.06.24	05.02	„Stress lass nach“, Vertiefungsseminar
	03.26	Online-Fortbildungsreihe: Klinisches Fachwissen – kompakt
25.06.24	07.01	Grundlagenseminar: Basismaßnahmen bei medizinischen Notfällen (Erwachsene)

Juli

Datum	FB-Nr.	Thema
01.07.24	06.01	Orbis und Meona für neue Mitarbeitende im Pflege- und Funktionsdienst
02.07.24	06.01	Orbis und Meona für neue Mitarbeitende im Pflege- und Funktionsdienst
23.07.24	07.12	Interdisziplinäres Notfalltraining Polytrauma

August

Datum	FB-Nr.	Thema
01.08.24	06.01	Orbis und Meona für neue Mitarbeitende im Pflege- und Funktionsdienst
02.08.24	06.01	Orbis und Meona für neue Mitarbeitende im Pflege- und Funktionsdienst
05.08.24	01.02	Fortbildungslehrgang Praxisanleitung

Datum	FB-Nr.	Thema
06.08.24	01.02	Fortbildungslehrgang Praxisanleitung
	03.27	Administration und EDV auf der Schwerpunkt- und Intensivstation
	05.11	Gut ernährt für Leib und Seele – Kochworkshop
07.08.24	01.02	Fortbildungslehrgang Praxisanleitung
	07.06	Grundlagenseminar: Erweiterte Maßnahmen bei medizinischen Notfällen (Kinder und Neugeborene)
08.08.24	01.02	Fortbildungslehrgang Praxisanleitung
	03.26	Online-Fortbildungsreihe: Klinisches Fachwissen – kompakt
09.08.24	01.02	Fortbildungslehrgang Praxisanleitung
	02.04	Zercur® Geriatrie Aufbaumodul Stimm-, Sprech- und Sprachstörungen, incl. Tracheostoma
	03.11	Stimm-, Sprech- und Sprachstörungen
	03.12	Pflege tracheotomierter Patienten
12.08.24	01.01	Qualifikationslehrgang Spezielle Stroke-Unit-Pflege (DGS, DGN)
	07.03	Grundlagenseminar: Basismaßnahmen bei medizinischen Notfällen (Neugeborene)
13.08.24	01.01	Qualifikationslehrgang Spezielle Stroke-Unit-Pflege (DGS, DGN)
	05.06	MBCT – Mindfulness-Based Cognitive Therapy
	06.11	Prävention sexualisierter Gewalt
14.08.24	01.01	Qualifikationslehrgang Spezielle Stroke-Unit-Pflege (DGS, DGN)
15.08.24	01.01	Qualifikationslehrgang Spezielle Stroke-Unit-Pflege (DGS, DGN)
16.08.24	01.01	Qualifikationslehrgang Spezielle Stroke-Unit-Pflege (DGS, DGN)
19.08.24	01.09	Ethikberatung im Gesundheitswesen
	07.09	Praxistraining: Erweiterte Maßnahmen bei medizinischen Notfällen (Erwachsene)
20.08.24	01.09	Ethikberatung im Gesundheitswesen
	05.06	MBCT – Mindfulness-Based Cognitive Therapy
	07.09	Praxistraining: Erweiterte Maßnahmen bei medizinischen Notfällen (Erwachsene)
21.08.24	07.07	Praxistraining: Basismaßnahmen bei medizinischen Notfällen (Erwachsene)
	06.08	Mitarbeiterbeurteilung
22.08.24	07.07	Praxistraining: Basismaßnahmen bei medizinischen Notfällen (Erwachsene)
	07.11	Interdisziplinäres Notfalltraining (Kinder)
23.08.24	07.07	Praxistraining: Basismaßnahmen bei medizinischen Notfällen (Erwachsene)
26.08.24	03.28	Monitorüberwachung in Critical-Care-Bereichen
27.08.24	05.06	MBCT – Mindfulness-Based Cognitive Therapy
28.08.24	03.10	Klinische Ernährung und Dysphagie kompakt
29.08.24	02.10	Zercur® Geriatrie Grundlagen- bzw. Aufbaumodul Aktivierend-therapeutische Pflege in der Geriatrie (ATP-G)
	03.16	Aktivierend-therapeutische Pflege in der Geriatrie (ATP-G)
30.08.24	02.10	Zercur® Geriatrie Grundlagen- bzw. Aufbaumodul Aktivierend-therapeutische Pflege in der Geriatrie (ATP-G)
	03.16	Aktivierend-therapeutische Pflege in der Geriatrie (ATP-G)

September

Datum	FB-Nr.	Thema
02.09.24	01.02	Fortbildungslehrgang Praxisanleitung
03.09.24	01.02 05.06	Fortbildungslehrgang Praxisanleitung MBCT – Mindfulness-Based Cognitive Therapy
04.09.24	01.02 07.02	Fortbildungslehrgang Praxisanleitung Grundlagenseminar: Basismaßnahmen bei medizinischen Notfällen (Kinder)
05.09.24	01.02 03.26	Fortbildungslehrgang Praxisanleitung Online-Fortbildungsreihe: Klinisches Fachwissen – kompakt
06.09.24	01.02	Fortbildungslehrgang Praxisanleitung
09.09.24	02.02 03.03	Zercur® Geriatrie Aufbaumodul Schmerzen Schmerzmanagement
10.09.24	02.11 03.23 05.06 05.11	Zercur® Geriatrie Aufbaumodul Ethik/ Psychologie Ethik und Psychologie im Gesundheitswesen MBCT – Mindfulness-Based Cognitive Therapy Gut ernährt für Leib und Seele – Vortrag
11.09.24	02.11 03.23	Zercur® Geriatrie Aufbaumodul Ethik/ Psychologie Ethik und Psychologie im Gesundheitswesen
12.09.24	04.06	Mitarbeitergespräche führen
13.09.24	06.01	Orbis und Meona für neue Mitarbeitende im Pflege- und Funktionsdienst
16.09.24	08.02	Aufbauseminar Praxisanleitung
17.09.24	05.06 07.07 08.02 09.07	MBCT – Mindfulness-Based Cognitive Therapy Praxistraining: Basismaßnahmen bei medizinischen Notfällen (Erwachsene) Aufbauseminar Praxisanleitung Kulturell verschieden und doch ähnlich?! Interkulturalität verstehen und tolerieren
18.09.24	03.05 07.07 08.02 09.09	Mobilität Praxistraining: Basismaßnahmen bei medizinischen Notfällen (Erwachsene) Aufbauseminar Praxisanleitung Gute Gesunde Pflegeausbildung – Diversität und Individualität einer professionellen Gesundheitsförderung
19.09.24	03.26 07.07	Online-Fortbildungsreihe: Klinisches Fachwissen – kompakt Praxistraining: Basismaßnahmen bei medizinischen Notfällen (Erwachsene)
20.09.24	06.09	Onboarding
21.09.24	05.06 05.07	MBCT – Mindfulness-Based Cognitive Therapy Achtsamkeitstag
24.09.24	05.06 07.16	MBCT – Mindfulness-Based Cognitive Therapy Schnittstelle Rettungsdienst – Behandlungsteam BK
25.09.24	05.10	Gesund essen im Berufsalltag – Wie kann das gehen?
26.09.24	03.26 03.33	Online-Fortbildungsreihe: Klinisches Fachwissen – kompakt Best of Psychology
30.09.24	09.04	Andere Länder – vielfältige Kompetenzen: Gesundheitsversorgung international

Oktober

Datum	FB-Nr.	Thema
01.10.24	05.06	MBCT – Mindfulness-Based Cognitive Therapy
	06.01	Orbis und Meona für neue Mitarbeitende im Pflege- und Funktionsdienst
	09.05	Herzlich willkommen aus aller Welt – Wie kann der Start gelingen?
02.10.24	06.01	Orbis und Meona für neue Mitarbeitende im Pflege- und Funktionsdienst
08.10.24	05.11	Gut ernährt für Leib und Seele – Vortrag
	07.07	Praxistraining: Basismaßnahmen bei medizinischen Notfällen (Erwachsene)
09.10.24	07.07	Praxistraining: Basismaßnahmen bei medizinischen Notfällen (Erwachsene)
10.10.24	07.07	Praxistraining: Basismaßnahmen bei medizinischen Notfällen (Erwachsene)
14.10.24	07.04	Grundlagenseminar: Basismaßnahmen bei medizinischen Notfällen (Neugeborene im Kreißsaal)
15.10.24	07.01	Grundlagenseminar: Basismaßnahmen bei medizinischen Notfällen (Erwachsene)
17.10.24	06.11	Prävention sexualisierter Gewalt
19.10.24	07.15	PALS Provider-Kurs (Pediatric Advanced Life Support)
20.10.24	07.15	PALS Provider-Kurs (Pediatric Advanced Life Support)
21.10.24	01.01	Qualifikationslehrgang Spezielle Stroke-Unit-Pflege (DGS, DGN)
22.10.24	01.01	Qualifikationslehrgang Spezielle Stroke-Unit-Pflege (DGS, DGN)
	03.22	Ethik in der Pflege – „Was kann ich tun?“
	07.12	Interdisziplinäres Notfalltraining Polytrauma
23.10.24	01.01	Qualifikationslehrgang Spezielle Stroke-Unit-Pflege (DGS, DGN)
	05.03	Umgang mit starken Gefühlen – Wut und Ärger wandeln
24.10.24	01.01	Qualifikationslehrgang Spezielle Stroke-Unit-Pflege (DGS, DGN)
	03.26	Online-Fortbildungsreihe: Klinisches Fachwissen – kompakt
	07.06	Grundlagenseminar: Erweiterte Maßnahmen bei medizinischen Notfällen (Kinder und Neugeborene)
25.10.24	01.01	Qualifikationslehrgang Spezielle Stroke-Unit-Pflege (DGS, DGN)
	03.24	Entwicklungsfördernde Pflege und Elternbegleitung
28.10.24	02.08	Zercur® Geriatrie Aufbaumodul Palliativpflege und Sterbebegleitung: Palliativpflege
	03.19	Palliativpflege
	09.08	Alt und Jung – Hand in Hand: Generationenkonflikte vermeiden
29.10.24	02.08	Zercur® Geriatrie Aufbaumodul Palliativpflege und Sterbebegleitung: Sterbebegleitung
	03.20	Sterbebegleitung
	08.03	Aufbau-seminar Praxisanleitung im Hebammenwesen – Schwierige Situationen
30.10.24	03.14	Schmerz- und Delirmanagement
	03.17	Freiheitsentziehende Maßnahmen

November

Datum	FB-Nr.	Thema
04.11.24	06.01	Orbis und Meona für neue Mitarbeitende im Pflege- und Funktionsdienst
	07.07	Praxistraining: Basismaßnahmen bei medizinischen Notfällen (Erwachsene)
05.11.24	06.01	Orbis und Meona für neue Mitarbeitende im Pflege- und Funktionsdienst
	07.07	Praxistraining: Basismaßnahmen bei medizinischen Notfällen (Erwachsene)

Datum	FB-Nr.	Thema
06.11.24	04.03 05.10 07.07	Achtsamkeit in der Sprache – Wertschätzende Kommunikation (WSK) nach M.B. Rosenberg Gesund essen im Berufsalltag – Wie kann das gehen? Praxistraining: Basismaßnahmen bei medizinischen Notfällen (Erwachsene)
07.11.24	03.26 04.03	Online-Fortbildungsreihe: Klinisches Fachwissen – kompakt Achtsamkeit in der Sprache – Wertschätzende Kommunikation (WSK) nach M.B. Rosenberg
08.11.24	03.13	Demenz im Akutkrankenhaus
09.11.24	07.13	ACLS Provider-Kurs (Advanced Cardiac Life Support)
10.11.24	07.13	ACLS Provider-Kurs (Advanced Cardiac Life Support)
11.11.24	01.02 01.09	Fortbildungslehrgang Praxisanleitung Ethikberatung im Gesundheitswesen
12.11.24	01.02 01.09 05.11	Fortbildungslehrgang Praxisanleitung Ethikberatung im Gesundheitswesen Gut ernährt für Leib und Seele – Kochworkshop
13.11.24	01.02 05.05 03.04	Fortbildungslehrgang Praxisanleitung MBSR – Mindfulness-Based Stress Reduction - Informationsveranstaltung Schmerzmanagement bei Kindern
14.11.24	01.02 03.26 03.33	Fortbildungslehrgang Praxisanleitung Online-Fortbildungsreihe: Klinisches Fachwissen – kompakt Best of Psychology
15.11.24	01.02 07.04	Fortbildungslehrgang Praxisanleitung Grundlagenseminar: Basismaßnahmen bei medizinischen Notfällen (Neugeborene im Kreißsaal)
18.11.24	01.05	Basisseminar für Hygienebeauftragte im Krankenhaus
19.11.24	01.05 03.29 07.11	Basisseminar für Hygienebeauftragte im Krankenhaus Grundlagen der maschinellen Beatmung Interdisziplinäres Notfalltraining (Kinder)
20.11.24	01.05 01.06	Basisseminar für Hygienebeauftragte im Krankenhaus Ausbildung zum innerbetrieblichen Konfliktmittler
21.11.24	01.06 02.03 03.08	Ausbildung zum innerbetrieblichen Konfliktmittler Zercur® Geriatrie Aufbaumodul Dysphagie, Nahrungsaufnahme und Tracheostoma Dysphagie
22.11.24	02.03 03.09 03.12	Zercur® Geriatrie Aufbaumodul Dysphagie, Nahrungsaufnahme und Tracheostoma Klinische Ernährung Pflege tracheotomierter Patienten
25.11.24	01.02	Fortbildungslehrgang Praxisanleitung – Kolloquium
26.11.24	02.07 03.06 05.11 07.09	Zercur® Geriatrie Aufbaumodul Kontinenz Kontinenzförderung Gut ernährt für Leib und Seele – Vortrag Praxistraining: Erweiterte Maßnahmen bei medizinischen Notfällen (Erwachsene)
27.11.24	02.07 03.07 04.02 07.09	Zercur® Geriatrie Aufbaumodul Kontinenz Pflege von Patienten mit Entero- oder Urostoma Konfliktbearbeitung – Konflikte als Chance nutzen Praxistraining: Erweiterte Maßnahmen bei medizinischen Notfällen (Erwachsene)
28.11.24	04.02 06.03 07.05	Konfliktbearbeitung – Konflikte als Chance nutzen Orbis für Pflegekräfte mit Basiskenntnissen Grundlagenseminar: Erweiterte Maßnahmen bei medizinischen Notfällen (Erwachsene)
29.11.24	07.01	Grundlagenseminar: Basismaßnahmen bei medizinischen Notfällen (Erwachsene)

Dezember

Datum	FB-Nr.	Thema
02.12.24	01.01 06.01	Qualifikationslehrgang Spezielle Stroke-Unit-Pflege (DGS, DGN) Orbis und Meona für neue Mitarbeitende im Pflege- und Funktionsdienst
03.12.24	01.01 06.01	Qualifikationslehrgang Spezielle Stroke-Unit-Pflege (DGS, DGN) Orbis und Meona für neue Mitarbeitende im Pflege- und Funktionsdienst
04.12.24	01.01 07.06	Qualifikationslehrgang Spezielle Stroke-Unit-Pflege (DGS, DGN) Grundlagenseminar: Erweiterte Maßnahmen bei medizinischen Notfällen (Kinder und Neugeborene)
05.12.24	01.01 03.26	Qualifikationslehrgang Spezielle Stroke-Unit-Pflege (DGS, DGN) Online-Fortbildungsreihe: Klinisches Fachwissen – kompakt
06.12.24	01.01	Qualifikationslehrgang Spezielle Stroke-Unit-Pflege (DGS, DGN)
11.12.24	07.02	Grundlagenseminar: Basismaßnahmen bei medizinischen Notfällen (Kinder)
12.12.24	01.05	Basisseminar für Hygienebeauftragte im Krankenhaus
13.12.24	01.05	Basisseminar für Hygienebeauftragte im Krankenhaus
16.12.24	03.32	Teamarbeit im Critical-Care-Bereich
17.12.24	01.06 07.16	Ausbildung zum innerbetrieblichen Konfliktmittler Schnittstelle Rettungsdienst – Behandlungsteam BK
18.12.24	01.06	Ausbildung zum innerbetrieblichen Konfliktmittler

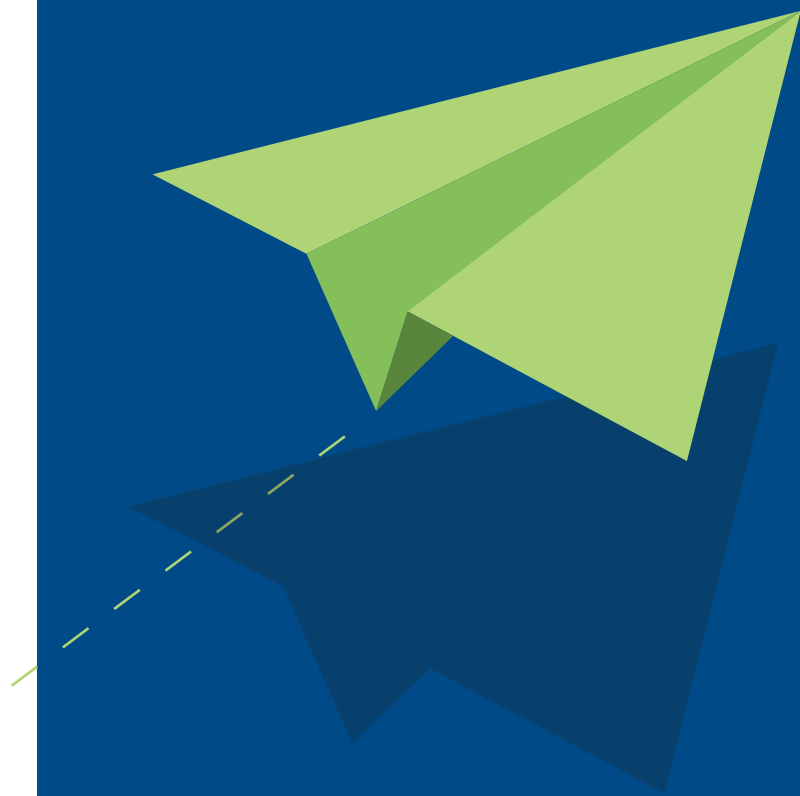

Elisabeth Vinzenz
Verbund

Das St. Bernward Krankenhaus Hildesheim gehört zum Elisabeth Vinzenz Verbund – einer starken Gemeinschaft katholischer Krankenhäuser, die für Qualität und Zuwendung in Medizin und Pflege stehen.

